



Vorbericht Jahresrechnung 2023

Nach HRM2

gemäss Artikel 70 Gemeindegesetz (GG, BSG 170.11)

Auflage-Exemplar GV 19.6.24

Inhalt

1 BERICHTERSTATTUNG	4
2 ECKDATEN	10
2.1 Übersicht	10
2.2 Selbstfinanzierung / Finanzierungsergebnis	11
2.3 Gestufte Erfolgsausweise	12
2.3.1 Gesamter Haushalt	12
2.3.2 Allgemeiner Haushalt	13
2.3.4 Spezialfinanzierung Wasser	14
2.3.5 Spezialfinanzierung Abwasser	15
2.3.6 Spezialfinanzierung Abfall	16
3 BILANZ	17
4 FUNKTIONEN	19
4.1 Erfolgsrechnung	19
4.2 Investitionsrechnung	25
5 SACHGRUPPEN	26
5.1 Erfolgsrechnung	26
5.2 Investitionsrechnung	27
6 GELDFLUSSRECHNUNG	28
7 FINANZKENNZAHLEN	30
7.1 Gesamthaushalt	30
7.2 Allgemeiner Haushalt	31
7.4 Spezialfinanzierung Abwasserentsorgung	31
7.5 Spezialfinanzierung Abfall	31
8 ANTRAG DER EXEKUTIVE	32

9 BESTÄTIGUNGSBERICHT	34
10 GENEHMIGUNG DER JAHRESRECHNUNG	35
11 ANHANG	36
11.1 Regelwerk	36
11.1.1 Angewendetes Regelwerk	36
11.1.2 Bewertung Finanzvermögen	36
11.1.3 Bewertung Verwaltungsvermögen	37
11.1.4 Aktivierungsgrenzen	37
11.1.5 Bestehendes Verwaltungsvermögen	37
11.2 Grundlagen der Jahresrechnung	37
11.3 Eigenkapitalnachweis	38
11.4 Rückstellungsspiegel	39
11.5 Beteiligungsspiegel	40
11.6 Gewährleistungsspiegel	43
11.7 Anlagespiegel	44
11.8 Kreditkontrolle	47
11.9 Weitere massgebende Angaben	48
12 DETAILS ZUR JAHRESRECHNUNG	
Bilanz	49-55
Erfolgsrechnung nach Funktionen	56-86
Erfolgsrechnung nach Sachgruppen	87-114
Investitionsrechnung nach Funktionen	115-117
Investitionsrechnung nach Sachgruppen	118-119

1 BERICHTERSTATTUNG

1.1 Bericht

Allgemeines

Die Jahresrechnung 2023 wurde nach dem Rechnungslegungsmodell HRM2 gemäss Artikel 70 Gemeindegesetz (GG, BSG 170.11) erstellt. Zum Einsatz gelangte das EDV System der Firma Dialog Verwaltungs-Data AG.

Ergebnisse

Nach HRM2 muss das Ergebnis des **Gesamthaushaltes** von der Gemeindeversammlung bewilligt werden.

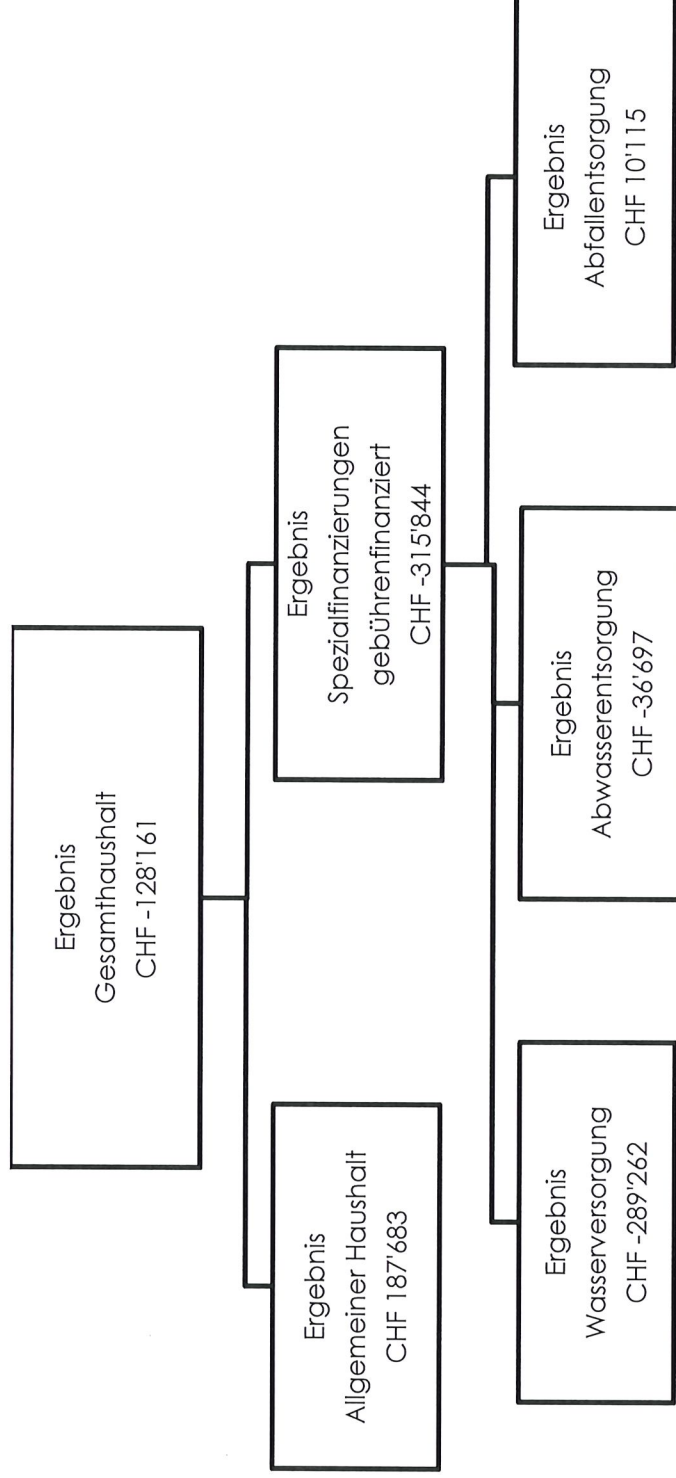

1.1.1 Erfolgsrechnung

Ergebnis Gesamthaushalt

Der Gesamthaushalt schliesst mit einem Aufwandüberschuss von CHF 128'161 ab. Budgetiert war ein Aufwandüberschuss von CHF 269'550. Für die Besserstellung von rund CHF 141'400 sind zur Hauptsache folgende Minderaufwände sowie Mehrerträge verantwortlich:

- Der Steuerertrag bei den natürlichen Personen ist rund CHF 72'000 höher ausgefallen.
- Ein Mehrertrag von CHF 61'000 kann auch bei den Sonderveranlagungen verzeichnet werden.
- Das Kühlhaus konnte verkauft werden. Daraus resultiert ein Buchgewinn von CHF 52'000.
- Infolge der personellen Vakanzten sind im Bereich der allgemeinen Verwaltung Verschiebungen bei den Honoraren von Experten sowie den Taggeldern aufgetreten.
- Die Spezialfinanzierung Wasserversorgung wurde dem Gemeindeverband übertragen. Der ganze Bereich wurde jedoch noch budgetiert, da der Entscheid zum Beitritt noch ausstehend war.
- Praktisch in allen Funktionen sind Kosteneinsparungen zu verzeichnen.

Ergebnis Allgemeiner Haushalt

Der Allgemeine Haushalt schliesst mit einem Ertragsüberschuss von CHF 187'683 ab. Budgetiert war ein Aufwandüberschuss von CHF 156'950.

Die folgenden Kommentare beziehen sich auf den Gesamthaushalt.

Personalaufwand

Der Personalaufwand schliesst gegenüber dem Budget um CHF 116'900 besser ab. Wesentlich sind die Taggelder der Versicherung. Zudem sind die Löhne und die Sozialversicherungen tiefer als angenommen. Die geplante Weiterbildung ist nicht absolviert worden.

Sach- und übriger Betriebsaufwand

Der Sach- und übrige Betriebsaufwand liegt rund CHF 11'600 unter dem Budget. Im vergangenen Jahr mussten infolge der Vakanzten mehr Dienstleistungen Dritter beansprucht werden. Weggefallen sind die budgetierten Aufwendungen im Bereich der Spezialfinanzierung Wasserversorgung von total CHF 84'400.

Abschreibungen

Das Verwaltungsvermögen beträgt per 31.12.2023 CHF 4'833'675. Die ordentlichen Abschreibungen des Verwaltungsvermögens betragen rund CHF 494'100.

Systembedingte zusätzliche Abschreibungen (Art. 84 GV) müssen vorgenommen werden, wenn der Allgemeine Haushalt einen Ertragsüberschuss ausweist und die ordentlichen Abschreibungen kleiner als die Nettoinvestitionen sind. Zusätzliche Abschreibungen müssen als "Einlage in finanzpolitische Reserven" verbucht werden. In den Folgejahren sind Entnahmen unter besonderen Voraussetzungen möglich. Im Rechnungsjahr 2023 mussten trotz dem Ertragsüberschuss im Allgemeinen Haushalt **keine** systembedingten zusätzlichen Abschreibungen vorgenommen werden (Konto 9900.3894.01), da die ordentlichen Abschreibungen höher als die Nettoinvestitionen ausfielen.

Finanzaufwand

Der Finanzaufwand schliesst unwesentlich besser ab als budgetiert.

Transferaufwand

Der Transferaufwand weicht infolge der Übertragung des Bereichs Wasser massiv vom Budget ab. Ein geringerer Aufwand wird bei den Entschädigungen sowie Beiträgen an Kanton und Konkordate und beim Finanz- und Lastenausgleich an den Kanton verzeichnet.

Ausserordentlicher Aufwand

Der ausserordentliche Aufwand beinhaltet die Einlagen in die Vorfinanzierung der Liegenschaften und kann aufgrund der Gebäudeversicherungspreise genau budgetiert werden. Er schliesst lediglich um die Rundungsdifferenzen besser ab als budgetiert.

Fiskalertrag

Die Einnahmen aus den Steuern liegen um CHF 273'900 über dem Budget. Mehreinnahmen sind bei den natürlichen und juristischen Personen zu verzeichnen. Ebenfalls sind bei den Vermögenssteuern höhere Steuern eingegangen. Bei den Sonderveranlagen ist der Wert über 50% höher als prognostiziert.

Entgelte

Die Erträge aus den Entgelten fallen rund CHF 143'000 tiefer aus als budgetiert. Der Rückgang der Gebühren ist auf den wegfallenden Wasserbereich zurückzuführen.

Finanzertrag

Der Verkauf des Kühlhauses widerspiegelt sich im Finanzertrag. Die Besserstellung beträgt rund CHF 54'000.

Transferertrag

Der Transferertrag schliesst rund CHF 46'400 höher ab als budgetiert. Die Veränderung ist mit der Verrechnung der Lohnkosten an den Wasserverbund Zulgatal zu begründen.

Ausserordentlicher Ertrag

Die Entnahmen aus den Vorfinanzierungen des Eigenkapitals fielen um rund CHF 7'200 tiefer aus als budgetiert. Die Entnahme aus der Vorfinanzierung der Liegenschaften verändert sich je nach getätigtem Unterhalt.

1.1.2 Spezialfinanzierungen SF

SF Wasserversorgung

Die Wasserversorgung (Funktion 7101) wurde per 1. Januar 2023 an den Gemeindeverband Wasserversorgung Zug/Jtal übertragen. Der Rechnungsausgleich sowie Wertehalt wurde nach Abzug des Verwaltungsvermögens dem neuen Verband übertragen und ausbezahlt. Gegenüber dem Verband besteht per 31.12.2023 noch ein Darlehen von 1.5 Mio. Franken.

SF Abwasserentsorgung

Die Abwasserentsorgung (Funktion 7201) schliesst mit einem Aufwandüberschuss von rund CHF 36'700 ab. Budgetiert wurde ein Aufwandüberschuss von CHF 47'200. Die Besserstellung gegenüber dem Budget ist mit tieferen Unterhaltskosten am Leitungsnetz und bei den Pumpwerken zu begründen.

Das Eigenkapital der SF Abwasserentsorgung beträgt CHF 445'900 (Konto 29002.01). Der Bestand des Wertehalts beläuft sich auf CHF 2'255'300.

SF Abfall

Die Abfallentsorgung (Funktion 7301) schliesst mit einem Ertragsüberschuss von rund CHF 10'100 ab. Budgetiert wurde ein Aufwandüberschuss von CHF 10'600. Der tiefere Beitrag an die Kehrlichtregion von CHF 47'300 (Budget CHF 65'000) beeinflusste wesentlich die Abfallrechnung.

Das Eigenkapital der SF Abfallentsorgung beträgt rund CHF 279'400 (Konto 29003.01).

SF Feuerwehr

Die Feuerwehr schliesst mit einem Ertragsüberschuss von CHF 973 ab. Budgetiert war ein Aufwandüberschuss von CHF 28'900. Die Ersatzabgaben fielen um rund CHF 7'500 höher aus. Nicht alle geplanten Anschaffungen wurden getätigt.

Das Eigenkapital beträgt rund CHF 334'200 (Konto 29000.01).

1.1.3 Übrige Spezialfinanzierungen (SF) mit Gemeindereglement

SF Liegenschaftlichen Finanzvermögen (FV)

Mit der Einlage in die SF Liegenschaften FV von CHF 45'782 und der Entnahme des Liegenschaftsunterhalts aus den Funktionen 9630 - 9633 von CHF 105'800 (vor allem infolge der Wohnungssanierung Lehrerhaus Badhaus) sinkt die Verpflichtung gegenüber dem Allgemeinen Haushalt auf rund CHF 216'100.

SF Forst

Die SF Forst weist einen unveränderten Bestand von CHF 35'499 aus (Konto 29300.02).

1.1.4 Investitionsrechnung

Die Nettoinvestitionen betragen CHF 280'446 und teilen sich wie folgt auf:

Allgemeiner Haushalt

Gemeindestrassen	250'949
Erschliessung Überbauung Rohrimoos	4'579
Sanierung Kuhställe-Hanigmadwald	55'511
Sanierung Kuhställe-Aeschmatt (Rahmenkredit)	202'827
Sanierung Bushaltestelle / PP Dorf	18'428
Planungsarbeiten diverse Sanierungen (Rahmenkredit)	18'550
Beiträge Bund und Kanton	-48'946

Raumordnung allgemein

Ortsplanung 2019	7'988
	7'988

Spezialfinanzierung Abwasserentsorgung

Investitionsbeiträge ARA Thunersee	21'509
	21'509

Bilanz

Die Jahresrechnung 2023 weist eine Bilanzsumme von 14.9 Mio. Franken aus.

Das **Finanzvermögen** beträgt per 31.12.2023 rund 10 Mio. Franken, was einer Zunahme von rund CHF 160'200 entspricht.

Die Zunahme ist bei den flüssigen Mitteln ersichtlich und widerspiegelt das Ergebnis der Jahresrechnung.

Das **Verwaltungsvermögen** beträgt per 31.12.2023 rund CHF 4'833'700, was einer Abnahme von rund CHF 214'300 entspricht. Mit den Nettoinvestitionen und den Abschreibungen sowie der Übertragung des «Wasserversorgungsvermögens» plausibilisiert sich der Vermögensrückgang.

Das **Fremdkapital** hat sich auf CHF 5'025'100 erhöht. Gegenüber dem Gemeindeverband Wasserversorgung Zulgtal besteht noch eine offene Schuld von rund CHF 513'100 sowie ein Darlehen von 1.5 Mio. Franken. Zudem waren per Ende Jahr 2023 höhere Kreditoren fällig als im Vorjahr.

Das **Eigenkapital** (SG 29) beträgt per 31.12.2023 CHF 9'820'300. Auch hier sind die Auswirkungen der Wasserversorgungs-Übertragung ersichtlich. **Der Bilanzüberschuss (299) erhöht sich aufgrund des positiven Jahresergebnisses auf rund CHF 5'516'400.**

1.1.5 Nachkredite

Infolge der Auslagerung des Bereichs Wasserersorgung sind aussergewöhnlich hohe Verschiebungen entstanden.

Total:	CHF	2'830'829.03
davon:		
gebunden	CHF	2'757'459.70
GR Kompetenz	CHF	78'369.33
zu beschliessen	CHF	0.00

1.2 Spezialfinanzierungen (gebührenfinanzierte Bereiche) (Art. 30 Bst. b FHDV)

Infolge der Auslagerung der SF Wasserersorgung wird dieser Bereich nicht mehr dargestellt.

SF Abwasserentsorgung	Rechnungsjahr	Budget
	CHF	CHF
Erfolg	-36'697	-47'200
Verwaltungsvermögen per 31.12.2023	431'250	
Bestand Weiterhalt per 31.12.2023	2'255'326	
Eigenkapital SF per 31.12.2023	445'955	
SF Abfallentsorgung	Rechnungsjahr	Budget
	CHF	CHF
Erfolg	10'115	-10'600
Verwaltungsvermögen per 31.12.2023	210'637	
Eigenkapital SF per 31.12.2023	279'426	

2 ECKDATEN

2.1 Übersicht

	Rechnung 2023	Budget 2023	Rechnung 2022
Jahresergebnis ER Gesamthaushalt	-128'159.63	-269'550.00	413'627.62
Jahresergebnis ER Allgemeiner Haushalt	187'684.23	-156'950.00	334'057.98
Jahresergebnis gesetzliche Spezialfinanzierungen	-315'843.86	-112'600.00	79'569.64
Steuerertrag natürliche Personen	2'902'177.65	2'780'300.00	2'860'687.10
Steuerertrag juristische Personen	114'018.55	79'200.00	98'103.60
Liegenschaftsteuer	307'029.25	268'000.00	272'172.75
Nettoinvestitionen	280'446.45	306'500.00	363'931.30
Bestand Finanzvermögen	10'011'766.97		9'851'561.92
Bestand Verwaltungsvermögen Gesamthaushalt	4'833'674.56		5'047'988.63
Bestand Verwaltungsvermögen Allgemeiner Haushalt	4'191'788.02		4'428'446.26
Bestand Verwaltungsvermögen Spezialfinanzierungen	641'886.54		619'542.37
Fremdkapital	5'025'087.39		2'723'009.11
Eigenkapital	9'820'354.14		12'176'541.44
Reserven	108'262.44		108'262.44
Bilanzüberschuss/-fehlbetrag	5'516'358.84		5'328'674.61

2.2 Selbstfinanzierung / Finanzierungsergebnis

		Rechnung 2023	Budget 2023	Rechnung 2022
Ergebnis Gesamthaushalt	90	-128'160	-269'550	413'628
Abschreibung Verwaltungsvermögen	33+	494'109	403'050	389'697
Einlagen in Fonds und Spezialfinanzierungen	35+	166'517	214'800	253'829
Entnahmen aus Fonds und Spezialfinanzierungen	45-	-2'101'021	-90'450	-21'870
Wertberichtigung Darlehen Verwaltungsvermögen	364+			
Wertberichtigung Beteiligungen Verwaltungsvermögen	365+			
Abschreibungen Investitionsbeiträge	366+	652		
Einlagen in das Eigenkapital	389+	45'782	45'850	45'782
Entnahmen aus dem Eigenkapital	489-	-339'306	-346'550	-241'644
Selbstfinanzierung		-1'861'427	-42'850	839'422
Investitionsausgaben	5+	329'392		363'931
Investitionseinnahmen	6-	48'946		0
Nettoinvestitionen		280'446		363'931
Finanzierungsergebnis		-2'141'873	-42'850	475'491

Anmerkung:
Die Übertragung der Spezialfinanzierung Wasserversorgung verändert das Resultat deutlich.

2.3 Gestufte Erfolgsausweise

2.3.1 Gesamter Haushalt

Erfolgsrechnung	in CHF	Rechnung 2023	Budget 2023	Rechnung 2022
Betrieblicher Aufwand				
30 Personalaufwand	969'013	1'085'900	945'775	
31 Sach- und übriger Betriebsaufwand	1'213'036	1'224'650	1'059'082	
33 Abschreibungen Verwaltungsvermögen	494'109	403'050	389'697	
35 Einlagen in Fonds und Spezialfinanzierungen	166'517	214'800	253'829	
36 Transferaufwand	592'903	3762'750	3'690'443	
37 Durchlaufende Beiträge	0	0	0	
39 Interne Verrechnungen	39'170	65'150	44'650	
Total Betrieblicher Aufwand	8'810'877	6'756'300	6'383'475	
Betrieblicher Ertrag				
40 Fiskalertrag	3'479'196	3'205'300	3'433'391	
41 Regalien und Konzessionen	31'052	44'000	53'711	
42 Entgelte	860'717	1'003'900	1'104'382	
43 Verschiedene Erträge	0	0	1'370	
45 Entnahmen aus Fonds und Spezialfinanzierungen	2'101'021	90'450	21'870	
46 Transferertrag	1'797'232	1'750'850	1'802'379	
47 Durchlaufende Beiträge	0	0	0	
49 Interne Verrechnungen	39'170	65'700	44'650	
Total Betrieblicher Ertrag	8'308'387	6'160'100	6'461'753	
Ergebnis aus betrieblicher Tätigkeit	-502'489	-596'200	78'277	
34 Finanzaufwand	169'364	170'200	630'16	
44 Finanzertrag	250'169	196'150	202'503	
Ergebnis aus Finanzierung	80'805	25'950	139'488	
Operatives Ergebnis	-421'684	-570'250	217'765	
38 Ausserordentlicher Aufwand	45'782	45'850	45'782	
48 Ausserordentlicher Ertrag	339'306	346'550	241'644	
Ausserordentliches Ergebnis	293'524	300'700	195'863	
Gesamtergebnis Erfolgsrechnung	-128'160	-269'550	413'628	

2.3.2 Allgemeiner Haushalt

Erfolgsrechnung	in CHF	Rechnung 2023	Budget 2023	Rechnung 2022
Betrieblicher Aufwand				
30	Personalaufwand	968'484	1'058'300	921'856
31	Sach- und übriger Betriebsaufwand	1'122'803	996'600	898'395
33	Abschreibungen Verwaltungsvermögen	370'858	364'650	353'863
35	Einlagen in Fonds und Spezialfinanzierungen	973	0	39'035
36	Transferaufwand	3'446'263	3'552'250	3'535'785
37	Durchlaufende Beiträge	0	0	0
39	Interne Verrechnungen	39'170	65'150	44'650
	Total Betrieblicher Aufwand	5'948'552	6'036'950	5'794'583
Betrieblicher Ertrag				
40	Fiskalertrag	3'479'196	3'205'300	3'433'391
41	Regalien und Konzessionen	31'052	44'000	53'711
42	Entgelte	417'905	462'850	462'430
43	Verschiedene Erträge	0	0	1'370
45	Entnahmen aus Fonds und Spezialfinanzierungen	0	28'900	0
46	Transferertrag	179'732	175'0850	1'802'379
47	Durchlaufende Beiträge	0	0	0
49	Interne Verrechnungen	39'170	65'700	44'650
	Total Betrieblicher Ertrag	5'764'554	5'557'600	5'797'931
	Ergebnis aus betrieblicher Tätigkeit	-183'998	-479'350	3'348
34	Finanzaufwand	169'364	170'200	63'016
44	Finanzertrag	247'521	191'900	197'863
	Ergebnis aus Finanzierung	78'158	21'700	134'848
	Operatives Ergebnis	-105'840	-457'650	138'195
38	Ausserordentlicher Aufwand	45'782	45'850	45'782
48	Ausserordentlicher Ertrag	339'306	346'550	241'644
	Ausserordentliches Ergebnis	293'524	300'700	195'863
	Gesamtergebnis Erfolgsrechnung	187'684	-156'950	334'058

2.3.4 Spezialfinanzierung Wasser

Erfolgsrechnung in CHF		Rechnung 2023	Budget 2023	Rechnung 2022
	Betrieblicher Aufwand			
30	Personalaufwand	0	25'400	22'310
31	Sach- und übriger Betriebsaufwand	0	84'400	93'259
33	Abschreibungen Verwaltungsvermögen	87'894	1'700	938
35	Einlagen in Fonds und Spezialfinanzierungen	29'861	79'100	79'111
36	Transferaufwand	2'302'388	9'300	7'585
37	Durchlaufende Beiträge	0	0	0
39	Interne Verrechnungen	0	0	0
	Total Betrieblicher Aufwand	2'420'143	199'900	203'204
	Betrieblicher Ertrag			
40	Fiskalertrag	0	0	0
41	Regalien und Konzessionen	0	0	0
42	Entgelte	28'861	124'200	175'442
43	Verschiedene Erträge	0	0	0
45	Entnahmen aus Fonds und Spezialfinanzierungen	2'101'021	18'700	5'416
46	Transferertrag	0	0	0
47	Durchlaufende Beiträge	0	0	0
49	Interne Verrechnungen	0	0	0
	Total Betrieblicher Ertrag	2'130'881	142'900	180'859
	Ergebnis aus betrieblicher Tätigkeit	-289'262	-57'000	-22'345
34	Finanzaufwand	0	0	0
44	Finanzertrag	0	2'200	2'238
	Ergebnis aus Finanzierung	0	2'200	2'238
	Operatives Ergebnis	-289'262	-54'800	-20'107
38	Ausserordentlicher Aufwand	0	0	0
48	Ausserordentlicher Ertrag	0	0	0
	Ausserordentliches Ergebnis	0	0	0
	Gesamtergebnis Erfolgsrechnung	-289'262	-54'800	-20'107

2.3.5 Spezialfinanzierung Abwasser

Erfolgsrechnung	in CHF	Rechnung 2023	Budget 2023	Rechnung 2022
Betrieblicher Aufwand				
30	Personalaufwand	529	2'200	1'809
31	Sach- und übriger Betriebsaufwand	62'530	108'600	49'267
33	Abschreibungen Verwaltungsvermögen	9'027	10'350	8'567
35	Einlagen in Fonds und Spezialfinanzierungen	135'683	135'700	135'683
36	Transferaufwand	104'474	106'200	55'968
37	Durchlaufende Beiträge	0	0	0
39	Interne Verrechnungen	0	0	0
	Total Betrieblicher Aufwand	312'243	363'050	251'093
Betrieblicher Ertrag				
40	Fiskalertrag	0	0	0
41	Regalien und Konzessionen	0	0	0
42	Entgelte	272'944	271'000	322'871
43	Verschiedene Erträge	0	0	0
45	Entnahmen aus Fonds und Spezialfinanzierungen	0	42'850	16'453
46	Transferertrag	0	0	0
47	Durchlaufende Beiträge	0	0	0
49	Interne Verrechnungen	0	0	0
	Total Betrieblicher Ertrag	272'944	313'850	339'324
	Ergebnis aus betrieblicher Tätigkeit	-39'299	-49'200	88'232
34	Finanzaufwand	0	0	0
44	Finanzertrag	2'602	2'000	2'392
	Ergebnis aus Finanzierung	2'602	2'000	2'392
	Operatives Ergebnis	-36'697	-47'200	90'624
38	Ausserordentlicher Aufwand	0	0	0
48	Ausserordentlicher Ertrag	0	0	0
	Ausserordentliches Ergebnis	0	0	0
	Gesamtergebnis Erfolgsrechnung	-36'697	-47'200	90'624

2.3.6 Spezialfinanzierung Abfall

Erfolgsrechnung	in CHF	Rechnung 2023	Budget 2023	Rechnung 2022
Betrieblicher Aufwand				
30	Personalaufwand	0	0	0
31	Sach- und übriger Betriebsaufwand	27703	35050	17'161
33	Abschreibungen Verwaltungsvermögen	26'330	26'350	26'330
35	Erlagen in Fonds und Spezialfinanzierungen	0	0	0
36	Transferaufwand	75'906	95'000	91'105
37	Durchlaufende Beiträge	0	0	0
39	Interne Verrechnungen	0	0	0
	Total Betrieblicher Aufwand	129'939	156'400	134'596
Betrieblicher Ertrag				
40	Fiskalertrag	0	0	0
41	Regalien und Konzessionen	0	0	0
42	Einkünfte	140'008	145'750	143'639
43	Verschiedene Erträge	0	0	0
45	Einnahmen aus Fonds und Spezialfinanzierungen	0	0	0
46	Transferertrag	0	0	0
47	Durchlaufende Beiträge	0	0	0
49	Interne Verrechnungen	0	0	0
	Total Betrieblicher Ertrag	140'008	145'750	143'639
	Ergebnis aus betrieblicher Tätigkeit	10'069	-10'650	9'043
34	Finanzaufwand	0	0	0
44	Finanzertrag	46	50	10
	Ergebnis aus Finanzierung	46	50	10
	Operatives Ergebnis	10'115	-10'600	9'053
38	Ausserordentlicher Aufwand	0	0	0
48	Ausserordentlicher Ertrag	0	0	0
	Ausserordentliches Ergebnis	0	0	0
	Gesamtergebnis Erfolgsrechnung	10'115	-10'600	9'053

3 BILANZ

AKTIVEN	Jahresrechnung 2023	Jahresrechnung 2022
FINANZVERMÖGEN		
100 Flüssige Mittel und kurzfristige Geldanlagen	2'895'549	2'404'270
101 Forderungen	1'805'327	2'060'876
102 Kurzfristige Finanzanlagen	0	100'000
104 Aktive Rechnungsabgrenzungen	26'877	2'046
106 Vorräte und angefangene Arbeiten	28'541	29'652
107 Finanzanlagen	2'012'861	2'012'106
108 Sachanlagen FV	3'242'612	3'242'612
TOTAL FINANZVERMÖGEN	10'011'767	9'851'562
VERWALTUNGSVERMÖGEN		
140 Sachanlagen VV	4'697'796	4'942'728
142 Immaterielle Anlagen	115'021	105'261
146 Investitionsbeiträge	20'857	0
TOTAL VERWALTUNGSVERMÖGEN	4'833'674	5'047'989
TOTAL AKTIVEN	14'845'441	14'899'551

	Jahresrechnung 2023	Jahresrechnung 2022
PASSIVEN		
FREMDKAPITAL		
KURZFRISTIGES FREMDKAPITAL		
200 Laufende Verbindlichkeiten	1'141'711	310'875
204 Passive Rechnungsabgrenzung	19'542	22'656
205 Kurzfristige Rückstellungen	97'400	97'552
TOTAL KURZFRISTIGES FREMDKAPITAL	1'258'653	431'083
LANGFRISTIGES FREMDKAPITAL		
206 Langfristige Finanzverbindlichkeiten	3'575'000	2'100'000
208 Langfristige Rückstellungen	3'579	
209 Verbindlichkeiten gegenüber Spezialfinanzierungen/Fonds im Fremdkapital	187'855	191'626
TOTAL LANGFRISTIGES Fremdkapital	3'766'434	2'292'626
TOTAL FREMDKAPITAL	5'025'087	2'723'009
EIGENKAPITAL		
290 Verpflichtungen (+) bzw. Vorschüsse (-) gegenüber Spezialfinanzierungen	1'059'593	1'374'463
293 Vorfinanzierungen	2'506'933	4'502'396
294 Reserven	108'262	108'262
296 Neubewertungsreserve Finanzvermögen	629'207	862'745
299 Bilanzüberschuss/-fehlbetrag	5'516'359	5'328'675
TOTAL EIGENKAPITAL	9'820'354	12'176'541
TOTAL PASSIVEN	14'845'441	14'899'551

4 FUNKTIONEN

4.1 Erfolgsrechnung

Konto	Erfolgsrechnung Funktionale Gliederung ER	Rechnung 2023		Budget 2023		Rechnung 2022	
		Aufwand	Ertrag	Aufwand	Ertrag	Aufwand	Ertrag
0	Allgemeine Verwaltung Netto Aufwand	741'671	39'249 702'423	672'250	92'900 579'350	593'542	60'405 533'137
1	Öffentliche Ordnung und Sicherheit, Verteidigung Netto Aufwand	268'553	207'970 60'583	275'600	221'850 53'750	292'246	252'126 40'120
2	Bildung Netto Aufwand	2'328'008	774'396 1'553'611	2'322'500	726'450 1'596'050	2'284'947	763'495 1'521'452
3	Kultur, Sport und Freizeit, Kirche Netto Aufwand	247'23	247'23	35'950	35'950	28'441	28'441
4	Gesundheit Netto Aufwand	6'368	6'368	11'950	11'950	9'380	9'380
5	Soziale Sicherheit Netto Aufwand	1'322'842	118'027 1'204'815	1'433'750	119'000 1'314'750	1'351'678	112'983 1'248'695
6	Verkehr und Nachrichtenübermittlung Netto Aufwand	593'670	89'192 504'478	566'950	113'900 453'050	575'087	59'917 515'171
7	Umweltschutz und Raumordnung Netto Aufwand	2'971'859	2'892'036 79'823	829'750	738'150 91'600	756'652	702'178 54'475
8	Volkswirtschaft Netto Ertrag	8'348 25'492	33'840	31'150 13'900	45'050	7'467 48'448	55'915
9	Finanzen und Steuern Netto Ertrag	770'094 4'299'017	5'069'111	792'500 3'965'600	4'758'100	682'508 4'236'480	4'918'988
	Total	9'036'137	9'223'821	6'972'350	6'815'400	6'591'948	6'926'007
	Netto Aufwand	187'684			156'950	334'058	
	Netto Ertrag	9'223'821	9'223'821	6'972'350	6'972'350	6'926'007	6'926'007
	Gesamttotal						

4.1.1 Kommentar

0 Allgemeine Verwaltung

Jahresrechnung 2023		Budget 2023		Jahresrechnung 2022	
Aufwand	Ertrag	Aufwand	Ertrag	Aufwand	Ertrag
741'671	39'248	672'250	92'900	593'542	60'405
	702'423		579'350		533'137

Nettoergebnis

0120: Die Umstrukturierung der Verwaltungsorganisation wurde durch eine externe Beratungsfirma begleitet. Die Kosten waren nicht eingeplant.

0220: Infolge der Personalwechsel und aufgrund Krankheiten wurde das Team während des ganzen Jahres durch zwei externe Firmen unterstützt.

1 Öffentliche Ordnung und Sicherheit, Verteidigung

Jahresrechnung 2023		Budget 2023		Jahresrechnung 2022	
Aufwand	Ertrag	Aufwand	Ertrag	Aufwand	Ertrag
268'552	207'769	275'600	221'850	292'245	252'125
	60'583		53'750		40'120

Nettoergebnis

1400: Die Dienstleistungen Dritter im Bereich Bau sind analog des Vorjahres ausgefallen. Leicht tiefer sind im Gegenzug die Erträge aus dem Bereich Bau.

1500: Die Feuerwehr schliesst mit einem kleinen Gewinn von CHF 973 ab. Speziell sind die ausserordentlichen Abschreibungen, welche infolge der Umstellung bei der Bekleidung (neue Miete) gemacht werden mussten. Die Ersatzbeiträge sind im Vergleich zu den Vorjahren angestiegen und überschreiten die Marke von 120'000.

2 Bildung

Jahresrechnung 2023		Budget 2023		Jahresrechnung 2022	
Aufwand	Ertrag	Aufwand	Ertrag	Aufwand	Ertrag
2'328'007	774'396	2'322'500	726'450	2'284'947	763'495
	1'553'611		1'596'050		1'521'452

Nettoergebnis

- 2111: Bei der Basisstufe ergaben sich leichte Verschiebungen bei den Lehrerbösendungen und den Beiträgen des Kantons. Dies tangiert auch die Abrechnung mit der Gemeinde Wachseidorn. Gegenüber dem Budget schliesst die Funktion um rund CHF 5'000 höher ab.
- 2120: Die Lehrerbösendung im Bereich Primarstufe war massiv zu tief budgetiert. Infolge Minderaufwendungen in den anderen Ausgabebeholdungen konnte das Budget trotzdem eingehalten werden.
- 2130: Aufgrund höherer Rückerstattungen für die Sekundarstufe und beim Oberstufenzentrum fallen die Gesamtkosten um rund CHF 49'000 tiefer aus.
- 2190: Der Schülertransport machte rund CHF 15'000 mehr aus als budgetiert. Der Transport für die Basisstufe wurde durch die Gemeindeversammlung im Juni 2023 bewilligt.

3 Kultur, Sport und Freizeit, Kirche

Jahresrechnung 2023		Budget 2023		Jahresrechnung 2022	
Aufwand	Ertrag	Aufwand	Ertrag	Aufwand	Ertrag
24'723		35'950	0	28'441	0
	24'723		35'950		28'441

Nettoergebnis

Die Funktion umfasst vor allem die Bundesfeier sowie die Beiträge an die Vereine. Im Vergleich zum Vorjahr sind keine wesentlichen Änderungen zu vermerken.

4 Gesundheit

Jahresrechnung 2023		Budget 2023		Jahresrechnung 2022	
Aufwand	Ertrag	Aufwand	Ertrag	Aufwand	Ertrag
6'368	6'368	11'950	0	9'380	0
		11'950		9'380	
Nettoergebnis		11'950		9'380	

Nettoergebnis

4331: Der wesentlichste Ausgabenposten ist die Schulzahnpflege. Die Gemeinde übernimmt CHF 30 pro Schulkind.

5 Soziale Sicherheit

Jahresrechnung 2023		Budget 2023		Jahresrechnung 2022	
Aufwand	Ertrag	Aufwand	Ertrag	Aufwand	Ertrag
1'322'842	1'204'815	1'433'750	1'314'750	1'361'678	1'248'695
		1'314'750		1'248'695	
Nettoergebnis		1'314'750		1'248'695	

Nettoergebnis

5310: Der Nettoaufwand der AHV-Zweigstelle kam leicht unter dem Budgetwert zu stehen.

5320: Rund CHF 21'000 weniger mussten an den Lastenausgleich der Ergänzungsleistungen bezahlt werden.

5790: Ebenfalls kostengünstiger fiel der Beitrag an den Sozialdienst Zug aus.

5799: Beim Lastenausgleich Sozialhilfe machte die Abweichung zur Budgetvorhersage sogar rund CHF -70'000 aus.

6 Verkehr und Nachrichtenübermittlung

Jahresrechnung 2023		Budget 2023		Jahresrechnung 2022	
Aufwand	Ertrag	Aufwand	Ertrag	Aufwand	Ertrag
593'670	89'192	566'950	113'900	575'087	59'916
		453'050		515'171	
Nettoergebnis		453'050		515'171	

Nettoergebnis

- 6150: Infolge des neuen Gemeindeverbandes Wasserverbund Zulgtal konnten die Aufwendungen für den Brunnenmeister nicht mehr im Bereich Wasser verbucht werden. Die verrechneten Aufwendungen sind als Rückerstattung Wasserverbund ertragsseitig verbucht. Höhere Kosten fielen beim Strassenunterhalt infolge Fertigstellungsarbeiten nach dem Unwetter aus dem Vorjahr an.
- 6155: Die Umsetzung des Parkwesens verlief etwas «holprig». Nicht alle geplanten Ausgaben und Erträge fielen im vorgesehenen Rahmen aus.

7 Umweltschutz und Raumordnung

Jahresrechnung 2023		Budget 2023		Jahresrechnung 2022	
Aufwand	Ertrag	Aufwand	Ertrag	Aufwand	Ertrag
2'971'859	2'892'036	829'750	738'150	756'652	702'177
	79'823		91'600		54'474

Nettoergebnis

- 7101: Die Übertragung der Wasserversorgung an den neuen Gemeindeverband erfolgte nun im 2023. Dem neuen Verband wurden sämtliche Vermögenswerte übertragen. Aktuell lässt der Verband noch 1.5 Mio. Franken als Darlehen stehen.
- 7201: Die Gebühren sind im prognostizierten Umfang eingetroffen.
- 7301: Im Unterhaltsbereich fielen weniger Kosten an als beim Budgetieren angenommen. Die Reparaturausgaben können nicht dem Wert-erhalt entnommen werden. Folglich fallen diese vollumfänglich beim Abschluss 2023 an.
- 7301: Das Defizit kann dem Rechnungsausgleich entnommen werden.
- 7710: Wesentlich tiefere Entsorgungskosten führten zu einem kleinen Gewinn.
- 7710: Der geplante Unterhalt beim Friedhof konnte kostengünstiger umgesetzt werden.
- Der Beitrag der Gemeinde Wachseidorn ist mit dem Budget und dem Vorjahr vergleichbar.

8 Volkswirtschaft

Jahresrechnung 2023		Budget 2023		Jahresrechnung 2022	
Aufwand	Ertrag	Aufwand	Ertrag	Aufwand	Ertrag
8'347	33'840	31'150	45'050	7'467	55'915
25'492		13'900		48'448	

Nettoergebnis

8200: Der Holzverkauf betrug rund CHF 2'800 und war rund viermal so hoch wie im Vorjahr.

8710: Die Konzessionsabgabe fiel wesentlich tiefer aus als budgetiert.

9 Steuern

Jahresrechnung 2023		Budget 2023		Jahresrechnung 2022	
Aufwand	Ertrag	Aufwand	Ertrag	Aufwand	Ertrag
770'094	5'069'111	792'500	4'758'100	682'508	4'918'988
4'299'017		3'965'600		4'236'480	

Nettoergebnis

9100: Mehretrag entstand bei den Einkommenssteuern der natürlichen Personen, bei den Vermögenssteuern sowie bei den Gewinnsteuern der juristischen Personen.

9101: Rund der doppelte Ertragseingang ist bei den Sondersteuern zu verzeichnen. Sondersteuern fallen bei einer Pensionierung oder einem Bezug aus der Säule 3a an.

9300: Der Finanzausgleichsbeitrag sinkt infolge der guten Steuererträge in den letzten Jahren.

9630: Das Kühlhaus konnte für CHF 52'000 verkauft werden. Da in der Bilanz kein Wert mehr geführt worden ist, kann die Verkaufssumme als Buchgewinn ausgewiesen werden.

4.2 Investitionsrechnung

Konto	Investitionsrechnung Funktionale Gliederung IR	Rechnung 2023		Budget 2023		Rechnung 2022	
		Aufwand	Ertrag	Aufwand	Ertrag	Aufwand	Ertrag
1	Öffentliche Ordnung und Sicherheit, Verteidigung Netto Aufwand					14'854.85	14'854.85
2	Bildung Netto Aufwand					31'521.15	31'521.15
6	Verkehr und Nachrichtenübermittlung Netto Aufwand	299'895.50	48'946.00 250'949.50			237'560.50	237'560.50
7	Umweltschutz und Raumordnung Netto Aufwand	29'496.95	29'496.95			79'994.80	79'994.80
9	Finanzen und Steuern Netto Ertrag	48'946.00 280'446.45	329'392.45			363'931.30	363'931.30
	Total	378'338.45	378'338.45			363'931.30	363'931.30
	Gesamttotal	378'338.45	378'338.45			363'931.30	363'931.30

5 SACHGRUPPEN

5.1 Erfolgsrechnung

Konto	Erfolgsrechnung Sachgruppengliederung ER	Rechnung 2023		Budget 2023		Rechnung 2022	
		Aufwand	Ertrag	Aufwand	Ertrag	Aufwand	Ertrag
3	Aufwand	9'026'022.09		6'972'350.00		6'492'272.63	
30	Personalaufwand	969'012.65		1'085'900.00		945'775.20	
31	Sach- und übriger Betriebsaufwand	1'213'035.91		1'224'650.00		1'059'081.94	
33	Abschreibungen Verwaltungsvermögen	494'108.76		403'050.00		389'697.12	
34	Finanzaufwand	169'363.77		170'200.00		63'015.51	
35	Einlagen in Fonds und Spezialfinanzierungen	166'517.12		214'800.00		253'828.65	
36	Transferaufwand	5'929'031.79		3'762'750.00		3'690'442.84	
38	Ausserordentlicher Aufwand	45'781.75		45'850.00		45'781.75	
39	Interne Verrechnungen	39'170.37		65'150.00		44'649.62	
4	Ertrag	8'897'862.46		6'702'800.00		6'905'900.25	
40	Fiskalertrag	3'479'195.55		3'205'300.00		3'433'391.15	
41	Regalien und Konzessionen	31'052.10		44'000.00		53'710.55	
42	Entgelte	860'717.01		1'003'800.00		1'104'381.98	
43	Verschiedene Erträge					1'370.30	
44	Finanzertrag	250'169.26		196'150.00		202'503.45	
45	Entnahmen aus Fonds und Spezialfinanzierungen	2'101'020.62		90'450.00		21'869.72	
46	Transferertrag	1'797'231.63		1'750'850.00		1'802'379.21	
48	Ausserordentlicher Ertrag	339'305.92		346'550.00		241'644.27	
49	Interne Verrechnungen	39'170.37		65'700.00		44'649.62	
9	Abschlusskonten	197'798.89		269'550.00		433'734.84	
90	Abschluss Erfolgsrechnung	197'798.89		269'550.00		433'734.84	
	Total	9'223'820.98	9'223'820.98	6'972'350.00	6'972'350.00	6'926'007.47	6'926'007.47
	Gesamttotal	9'223'820.98	9'223'820.98	6'972'350.00	6'972'350.00	6'926'007.47	6'926'007.47

5.2 Investitionsrechnung

Konto	Investitionsrechnung Sachgruppengliederung IR	Rechnung 2023		Budget 2023		Rechnung 2022	
		Aufwand	Ertrag	Aufwand	Ertrag	Aufwand	Ertrag
5	Investitionsausgaben						
	Netto Aufwand	378'338.45	378'338.45	306'500.00	306'500.00	363'931.30	363'931.30
50	Sachanlagen	299'895.50		280'100.00		347'301.55	
52	Immaterielle Anlagen	7'987.95				11'811.45	
56	Eigene Investitionsbeiträge	21'509.00		26'400.00		4'818.30	
59	Übertrag an Bilanz	48'946.00					
6	Investitionseinnahmen						
	Netto Ertrag	378'338.45	378'338.45	306'500.00	306'500.00	363'931.30	363'931.30
63	Investitionsbeiträge für eigene Rechnung		48'946.00				
69	Übertrag an Bilanz		329'392.45				
	Total	378'338.45	378'338.45	306'500.00	306'500.00	363'931.30	363'931.30
	Gesamttotal	378'338.45	378'338.45	306'500.00	306'500.00	363'931.30	363'931.30

6 GELDFLUSSRECHNUNG

CHF

Bezeichnung	2023
Geldfluss aus betrieblicher Tätigkeit	
(-) Aufwandüberschuss / Ertragsüberschuss	-128'159.63
Abschreibungen Verwaltungsvermögen	494'108.73
Abschreibungen Investitionsbeiträge	651.79
Einlagen in das Eigenkapital	45'781.75
(-) Entnahmen aus dem Eigenkapital	-339'305.92
Verluste aus Verkauf Finanzanlagen FV und Übertragung Finanzanlagen FV ins VW /	0.00
(-) Gewinne aus Verkauf Finanzanlagen FV	0.00
Verluste aus Verkauf Sachanlagen FV und Übertragung Sachanlagen FV ins VW /	0.00
(-) Gewinne aus Verkauf Sachanlagen FV	0.00
(-) Wertberichtigungen Anlagen FV / Wertberichtigungen Anlagen FV	-52'000.00
Wertberichtigungen Darlehen/Beteiligungen VW	0.00
(-) Aufwertung VW	0.00
Abnahme/(-) Zunahme Forderungen	259'934.97
Abnahme/(-) Zunahme Vorräte	1'111.92
(-) Zunahme/Abnahme aktive Rechnungsabgrenzungen	-24'831.40
Zunahme/(-) Abnahme Laufende Verbindlichkeiten	830'836.39
(-) Abnahme/Zunahme kurzfr. Rückstellungen	-151.61
(-) Abnahme/Zunahme passive Rechnungsabgrenzungen	-3'113.90
Zunahme/(-) Abnahme langfr. Rückstellungen	3'578.95
(-) Abnahme/Zunahme Spezialfinanzierungen im EK und Vorfinanzierungen	-1'934'503.50
Geldfluss aus betrieblicher Tätigkeit	-846'061.46

CHF

2023

Bezeichnung

Geldfluss aus Investitionstätigkeit	
Zahlungen für Nettoinv. Sachanlagen + Immat. Anlagen+ Investitionsbeiträge VW	-280'446.45
(-) Auszahlungen für Darlehen/Beteiligungen VW	0.00
Einzahlung für Darlehen/Beteiligungen VW	0.00
(-) Kauf Sachanlagen FV	0.00
Verkauf Sachanlagen FV	52'000.00
(-) Investitionen Sachanlagen FV	0.00
(-) Kauf kurzfristige Finanzanlagen FV	-534.89
Verkauf kurzfristige Finanzanlagen FV	100'534.89
(-) Kauf langfristige Finanzanlagen FV	0.00
Verkauf langfristige Finanzanlagen FV	0.00
Geldfluss aus Investitionstätigkeit	-128'446.45

Geldfluss aus Finanzierungstätigkeit	
(-) Abnahme/ Zunahme Kontokorrente mit Dritten	-5'141.10
Aufnahme kurzfristige Finanzverbindlichkeiten	0.00
(-) Rückzahlung kurzfristige Finanzverbindlichkeiten	0.00
Aufnahme langfristige Finanzverbindlichkeiten	1'500'000.00
(-) Rückzahlung langfristige Finanzverbindlichkeiten	-25'000.00
(-) Abnahme/Zunahme Stiftungen, Legate, Zuwendungen im FK sowie Fonds im FK	-4'071.55
Geldfluss aus Finanzierungstätigkeit	1'465'787.35

Total Geldfluss	
Bestand Flüssige Mittel und kurzfristige Geldanlagen 1.1.	2'404'269.82
Bestand Flüssige Mittel und kurzfristige Geldanlagen 31.12.	2'895'549.26

7 FINANZKENNZAHLEN

7.1 Gesamthaushalt

Kennzahl	2023	Durchschnitt 5 Jahre	Kommentar
Nettoverschuldungsquotient	-124.4%	-154.9%	Nettoschulden in % des Fiskalertrages (inkl. Finanzausgleich). Diese Kennzahl gibt an, welcher Anteil der Fiskalerträge, bzw. wieviel Jahrest ranchen erforderlich sind, um die Nettoschulden abzutragen. Richtwert: < 100% = gut.
Selbstfinanzierungsgrad	85.4%	156.3%	Selbstfinanzierung in % der Nettoinvestition. Der Selbstfinanzierungsgrad gibt Antwort auf die Frage, wie weit die Investitionen aus selbst erarbeiteten Mitteln bezahlt werden können. Richtwert: >100 % = ideal.
Zinsbelastungsanteil	-0.1%	-0.2%	Nettozinsen in % des Laufenden Ertrages. Der Zinsbelastungsanteil sagt aus, wie stark der Laufende Ertrag durch den Zinsendienst belastet ist. Je tiefer der Wert, desto grösser der Handlungsspielraum. Richtwert: 0-4% = gut.
Bruttoverschuldungsanteil	53.9%	43.8%	Bruttoschuld in % des Laufenden Ertrages. Die Bruttoverschuldung informiert über das Mass der Verschuldung einer Gemeinde. Richtwert <50% = sehr gut.
Investitionsanteil	3.8%	6.1%	Bruttoinvestition in % der Gesamtausgaben. Der Investitionsanteil informiert über das Mass der Investitionstätigkeit einer Gemeinde. Aussage: < 10% = schwache Investitionstätigkeit.
Kapitaldienstanteil	5.5%	5.8%	Kapitaldienst in % des Laufenden Ertrages. Der Kapitaldienstanteil informiert darüber, wie stark der laufende Ertrag durch Zinsendienst und Abschreibungen belastet ist. Richtwert: <5% = geringe Belastung.
Nettoschuld in Franken pro Einwohner	-3'221	-3'771	Die Nettoschuld pro Einwohner wird als Gradmesser für die Verschuldung verwendet. Ein negativer Wert entspricht einem Nettovermögen pro Einwohner.
Selbstfinanzierungsanteil	2.7%	8.4%	Selbstfinanzierung in % des Laufenden Ertrages. Der Selbstfinanzierungsanteil gibt Auskunft über die finanzielle Leistungsfähigkeit unserer Gemeinde. Je höher der Wert, desto grösser ist der Spielraum für den Schuldenabbau oder die Finanzierung von Investitionen und deren Folgekosten. Richtwert: 10-20% = mittel.
Nettozinsbelastungsanteil	-1.4%	-3.8%	Finanzaufwand netto in % des Steuerertrages. Richtwert 0-4% = sehr tiefe Belastung.
Massgebliches Eigenkapital pro Einwohner	4'202	4'033	Vergleichsgrösse

7.2 Allgemeiner Haushalt

Kennzahl	2023	Durchschnitt 5 Jahre	Kommentar
Selbstfinanzierungsgrad	112.9%	111.5%	Selbstfinanzierung in % der Nettoinvestition. Der Selbstfinanzierungsgrad gibt Antwort auf die Frage, wie weit die Investitionen aus selbst erarbeiteten Mitteln bezahlt werden können. Richtwert: >100 % = ideal.
Bilanzüberschussquotient (BÜQ)	137.6%	126.9%	Bilanzüberschuss in % des Fiskaltrages (inkl. Finanzausgleich). Nach Gemeindegrenze abgestufte Mindestausstattung des Eigenkapitals (Bilanzüberschuss) zur Abdeckung von Aufwandüberschüssen, zum Schutz vor einem Bilanzfehlbetrag sowie zur Verstärkung der Risikofähigkeit. Richtwert: > 60% Gemeinden unter 2'000 Einwohner.

7.4 Spezialfinanzierung Abwasserentsorgung

Kennzahl	2023	Durchschnitt 5 Jahre	Kommentar
Selbstfinanzierungsgrad	505.21%	421.49%	Selbstfinanzierung in % der Nettoinvestition. Der Selbstfinanzierungsgrad gibt Antwort auf die Frage, wie weit die Investitionen aus selbst erarbeiteten Mitteln bezahlt werden können. Richtwert: >100 % = ideal.
Kostendeckungsgrad	88.25%	104.2%	Aufwand in % des Ertrages. Der Kostendeckungsgrad gibt Auskunft auf die Frage, wie weit der Aufwand aus selbst erarbeiteten Erträgen gedeckt ist. > 100% = Ertragsüberschuss.
Werterhaltungsquote	14.71%	12.72%	Bestand Werterhalt in % des Wiederbeschaffungswertes.

7.5 Spezialfinanzierung Abfall

Kennzahl	2023	Durchschnitt 5 Jahre	Kommentar
Selbstfinanzierungsgrad	100%	100%	Selbstfinanzierung in % der Nettoinvestition. Der Selbstfinanzierungsgrad gibt Antwort auf die Frage, wie weit die Investitionen aus selbst erarbeiteten Mitteln bezahlt werden können. Richtwert: >100 % = ideal.
Kostendeckungsgrad	107.8%	106.2%	Aufwand in % des Ertrages. Der Kostendeckungsgrad gibt Auskunft auf die Frage, wie weit der Aufwand aus selbst erarbeiteten Erträgen gedeckt ist. > 100% = Ertragsüberschuss.

8 ANTRAG DER EXEKUTIVE GENEHMIGUNG:

Gemäss Artikel 71 GG (170.11) verabschiedet der Gemeinderat die Jahresrechnung 2023 der Gemeinde Buchholterberg:

ERFOLGSRECHNUNG

Aufwand Gesamthaushalt	CHF	9'026'023
Ertrag Gesamthaushalt	CHF	8'897'862
Aufwandüberschuss	CHF	-128'161

davon

Aufwand Allgemeiner Haushalt	CHF	6'163'698
Ertrag Allgemeiner Haushalt	CHF	6'351'381
Ertragsüberschuss	CHF	187'683

Aufwand Wasserentsorgung	CHF	2'420'143
Ertrag Wasserentsorgung	CHF	2'130'881
Aufwandüberschuss	CHF	-289'262

Aufwand Abwasserentsorgung	CHF	312'243
Ertrag Abwasserentsorgung	CHF	275'546
Aufwandüberschuss	CHF	-36'697

Aufwand Abfall	CHF	129'939
Ertrag Abfall	CHF	140'054
Ertragsüberschuss	CHF	10'115

INVESTITIONSRECHNUNG

Ausgaben	CHF	329'392
Einnahmen	CHF	48'946
Nettoinvestitionen	CHF	280'446

NACHKREDITE gem. separater Tabelle

	CHF	0.00
--	-----	------

ANTRAG:

Der Gemeindeversammlung wird beantragt, die Jahresrechnung 2023 zu genehmigen.

Buchholterberg, 22. April 2024

Gemeinderat Buchholterberg

Der Gemeindepräsident

Simon Reber

Die Gemeindegeschreiberin

Christina Graf

Die Finanzverwalterin

Rebekka Knecht

**Bericht des Rechnungsprüfungorgans
der Einwohnergemeinde Buchholterberg
zur Jahresrechnung 2023****An die Gemeindeversammlung Buchholterberg**

Als Rechnungsprüfungsorgan haben wir die Jahresrechnung der Einwohnergemeinde Buchholterberg, bestehend aus Berichterstattung, Bilanz, Erfolgsrechnung, Investitionsrechnung, Geldflussrechnung und Anhang für das am 31. Dezember 2023 abgeschlossene Rechnungsjahr geprüft. Die Prüfungsarbeiten wurden am 06.05.2024 beendet.

Verantwortung des Gemeinderates Buchholterberg

Der Gemeinderat ist für die Aufstellung der Jahresrechnung in Übereinstimmung mit den kantonalen und kommunalen gesetzlichen Vorschriften verantwortlich. Diese Verantwortung beinhaltet die Ausgestaltung, Implementierung und Aufrechterhaltung eines internen Kontrollsystems mit Bezug auf die Aufstellung der Jahresrechnung, die frei von wesentlichen falschen Angaben als Folge von Verstössen oder Irrtümern ist. Darüber hinaus ist der Gemeinderat für die Anwendung sachgemässer Rechnungslegungsmethoden sowie die Vornahme angemessener Schätzungen verantwortlich.

Verantwortung des Rechnungsprüfungorgans Fankhauser & Partner AG

Unsere Verantwortung ist es, aufgrund unserer Prüfung ein Prüfungsurteil über die Jahresrechnung abzugeben. Wir haben unsere Prüfung in Übereinstimmung mit den gesetzlichen Vorschriften und der Arbeitshilfe für Rechnungsprüfungsgane (AH RPO, Ausgabe 2016) vorgenommen. Die Prüfung haben wir so zu planen und durchzuführen, dass wir hinreichende Sicherheit gewinnen, ob die Jahresrechnung frei von wesentlichen falschen Angaben ist.

Eine Prüfung beinhaltet die Durchführung von Prüfungshandlungen zur Erlangung von Prüfungsnachweisen für die in der Jahresrechnung enthaltenen Wertansätze und sonstigen Angaben. Die Auswahl der Prüfungshandlungen liegt im pflichtgemässen Ermessen des Prüfers. Dies schliesst eine Beurteilung der Risiken wesentlicher falscher Angaben in der Jahresrechnung als Folge von Verstössen oder Irrtümern ein. Bei der Beurteilung dieser Risiken berücksichtigt der Prüfer das interne Kontrollsystem, soweit es für die Aufstellung der Jahresrechnung von Bedeutung ist, um die den Umständen entsprechenden Prüfungshandlungen festzulegen, nicht aber um ein Prüfungsurteil über die Wirksamkeit des internen Kontrollsystems abzugeben. Die Prüfung umfasst zudem die Beurteilung der Angemessenheit der angewandten Rechnungslegungsmethoden, der Plausibilität der vorgenommenen Schätzungen sowie eine Würdigung der Gesamtdarstellung der Jahresrechnung. Wir sind der Auffassung, dass die von uns erlangten Prüfungsnachweise eine ausreichende und angemessene Grundlage für unser Prüfungsurteil bilden.

Prüfungsurteil

Nach unserer Beurteilung entspricht die Jahresrechnung für das am 31. Dezember 2023 abgeschlossene Rechnungsjahr den kantonalen und kommunalen gesetzlichen Vorschriften.

Berichterstattung aufgrund weiterer gesetzlicher Vorschriften

Wir bestätigen, dass wir die Anforderungen an die Befähigung gemäss Art. 123 GV und die besonderen Voraussetzungen gemäss Art. 124 GV erfüllen und keine mit unserer Unabhängigkeit nicht vereinbare Sachverhalte vorliegen. Wir beantragen, die Jahresrechnung per 31. Dezember 2023 mit Aktiven und Passiven von CHF 14'845'441.53 und einem Aufwandüberschuss des Gesamthaushalts von CHF 128'159.63 zu genehmigen.

Huttwil, 06.05.2024

Das Rechnungsprüfungsorgan
Fankhauser & Partner AG
.....
Leitender Revisor

10 GENEHMIGUNG DER JAHRESRECHNUNG

Die Gemeindeversammlung Buchholterberg hat die Jahresrechnung 2023 am 19. Juni 2024 gemäss dem vorstehenden Antrag des Gemeinderates genehmigt.

Buchholterberg, 19. Juni 2024

Einwohnergemeinde Buchholterberg

Der Gemeindepräsident Die Gemeindeschreiberin

Simon Reber

Christa Graf

11 ANHANG

11.1 Regelwerk

11.1.1 Angewendetes Regelwerk

Der Rechnungsabschluss der Gemeinde Buchholterberg ist in Übereinstimmung mit den geltenden kantonalen gesetzlichen Grundlagen erstellt worden.

Gemeindegesezt (GG, BSG 170.11)
Gemeindeverordnung (GV, BSG 170.111)

Direktionsverordnung über den Finanzhaushalt der Gemeinden (FHDV, BSG 170.511)

Diese orientieren sich gemäss Artikel 70 Absatz 1 GG am Harmonisierten Rechnungslegungsmodell für die Kantone und Gemeinden, HRM2, laut Handbuch der Konferenz der Kantonalen Finanzdirektoren. Die kantonalen Bestimmungen weichen in einzelnen Bereichen von den Empfehlungen des HRM2 ab. Das Amt für Gemeinden und Raumordnung stellt eine Auflistung dieser Ausnahmen zur Verfügung unter www.be.ch/ge-meinden > Rubrik Gemeindefinanzen > HRM2 > Praxishilfen.

11.1.2 Bewertung Finanzvermögen

Vermögenswerte im Finanzvermögen werden bilanziert, wenn sie einen künftigen Nutzen erbringen und ihr Wert verlässlich ermittelt werden kann. Sie werden bei erstmaliger Bilanzierung zu Anschaffungs- bzw. Herstellungskosten bilanziert. Entstehen der Gemeinde keine Kosten, wird zum Verkehrswert zum Zeitpunkt des Zugangs bilanziert. Folgebewertungen erfolgen zum Verkehrswert am Bilanzstichtag, wobei eine systematische Neubewertung bei Liegenschaften mit Ausnahme von Baurechten alle fünf Jahre oder bei Änderung des amtlichen Werts, bei allen anderen Vermögenswerten jährlich erfolgt. Die Bilanzwerte sind bei eingetretenen dauerhaften Wertminderungen oder Verlusten sofort zu berichtigen.

Folgebewertung Finanzvermögen

Das Finanzvermögen wurde gemäss Anhang 1 der GV periodisch neu bewertet.

Bilanzkonto	Auf-/Abwertung in CHF	Bewertungsmethode	Letztmalige Bewertung
10800.01 – 10800.04 Kulturland	0.00	Amtlicher Wert x 1.4%	31.12.2015
10840.01 Badhus 54, Lehrerhaus	125'860.00	Amtlicher Wert x 1.4%	31.12.2020
10840.02 Dorf 74 Betriebsgebäude	161'280.00	Amtlicher Wert x 1.4%	31.12.2020

10840.03 Dorf 23 Wohnungen Post- gebäude	79'100.00	Amflicher Wert x 1.4%	31.12.2020
10840.04 Dorf 19, Anteil Wohnung	8'828.70	Amflicher Wert x 1.4%	31.12.2020
10840.06 Bruchebühl, Badehäu- chen	75'908.00	Amflicher Wert x 1.4%	31.12.2020

11.1.3 Bewertung Verwaltungsvermögen

Vermögenswerte im Verwaltungsvermögen werden bilanziert, wenn sie einen künftigen mehrjährigen öffentlichen Nutzen hervorbringen und ihr Wert verlässlich ermittelt werden kann. Sie werden zu Anschaffungs- bzw. Herstellkosten nach der Nettomethode bilanziert und nach der definierten Nutzungsdauer linear abgeschrieben. Entstehen der Gemeinde keine Kosten, wird zum Verkehrswert zum Zeitpunkt des Zugangs bilanziert. Die Bilanzwerte sind bei eingetretenen dauerhaften Wertminderungen oder Verlusten sofort zu berichtigen. Die geltenden Anlagekategorien und Nutzungsdauern sind in Anhang 2 GV umschrieben.

11.1.4 Aktivierungsgrenzen

Allgemeiner Haushalt	CHF	30'000.00
Spezialfinanzierung Wasserversorgung	CHF	5'000.00
Spezialfinanzierung Abwasserentsorgung	CHF	5'000.00

11.1.5 Bestehendes Verwaltungsvermögen

Seit dem Übergang auf HRM2 im Jahr 2016, wird das bestehende Verwaltungsvermögen linear über 16 Jahre abgeschrieben. Davon ausgenommen sind die Positionen gemäss Ziffer 4.1.3 der Übergangsbestimmungen der GV.

11.2 Grundlagen der Jahresrechnung

Als Grundlage für die Jahresrechnung 2023 dienten das Budget 2023 und die Vorjahresrechnung 2022.

	Budget 2023	Jahresrechnung 2022
Gemeinderat	07.11.2022	20.03.2023
Bestätigungsbericht Rechnungsprüfungsorgan		03.05.2023
Gemeindeversammlung	30.11.2022	21.06.2023

11.3 Eigenkapitalnachweis

in Tausend CHF

Eigenkapital per 01.01.2023	Veränderungsnachweis		Eigenkapital per 31.12.2023	
	Erhöhung (+) durch	Reduktion (-) durch	CHF	CHF
29 Eigenkapital	12'177	699	3'057	9'820
290 Verpflichtungen (+) bzw. Vorschüsse (-) gegenüber Spezialfinanzierungen	1'375	300	616	1'059
29000 SF Feuerwehr einseitig oder	333	3510.xx	0	29000
29001 SF Wasserversorgung	290	9010.10	579	29001
29002 SF Abwasserentsorgung	483	9010.20	37	29002
29003 SF Abfall	269	9010.30	0	29003
293 Vorfinanzierungen	4'502		2'207	2'507
29300 Allgem einer Haushalt	312	3893	106	29300
29301 Wasserversorgung Wertehalt	2'071	3510.xx	2'101	29301
29302 Abwasserentsorgung Wertehalt	2'119	3510.xx	0	29302
294 Reserven	108		294	108
29400 Zusätzliche Abschreibungen	108	3894.xx	0	29400
296 Neubewertungsreserve	863		0	296
29600 Neubewertungsreserve FV	701	3896.xx	234	29600
29601 Schwankungsreserve	162	3896.xx	4896.xx	29601
298 Übriges Eigenkapital	0	3898	0	298
299 Bilanzüberschuss/-Fehlbetrag	5'329	2990		299
		187		5'516

11.4 Rückstellungsspiegel

205 Kurzfristige Rückstellungen

Konto	Bezeichnung	Buchwert 01.01..2023	Veränderung		Buchwert 31.12.2023	Kommentar
			Bildung	Verwendung		
20500.01	kurzfristige Rückstellungen aus Zeitguthaben Personal	27'551.61	22'400.00	0.00	22'400.00	
20590.01	Kurzfristige Rückstellungen für Steuerteilungen	70'000.00	5'000.00	0.00	75'000.00	

208 Langfristige Rückstellungen

Konto	Bezeichnung	Buchwert 01.01..2023	Veränderung		Buchwert 31.12.2023	Kommentar
			Bildung	Verwendung		
20890.01	Rückstellungen Aufwen- dungen Boiler/Tankrevision	0.00	3'578.00	0.00	3'578.00	

11.5 Beteiligungsspiegel

Beteiligungen (im Sinne der öffentlichen Aufgabenerfüllung)										
Name, Sitz Rechtsform	Tätigkeitsgebiet	Nominalkapital (100%) anteil	Eigentums- Stimmanteil - E: Exekutive - L: Legislative	Wesentliche Beteiligte	Buchwert per 31.12.	Anschaffungs- wert	Wesentliche Beteiligungen der Organisation	Rechnungslegungs- norm; Aussage zur Jahresrechnung	Zahlungsströme Berichtsjahr	Spezifische Risiken
Gemeindeeigene Unternehmen (Anstalten) gem. Art. 64 Abs. 1 Bst. b GG										
keine gemeindeeigenen Unternehmen										
Öffentlich-rechtliche Organisationen der interkommunalen Zusammenarbeit (Gemeindeverbände, Anstalten etc.)*										
Gemeindeverband des Regionalen Kompetenzzentrum Spiez	Betrieb des regionalen Kompetenzzentrum für die Ausbildung im Bereich des Bevölkerungsschutzes		L: N. Saurer	EG Oberländer Verwaltungskreise	0	0	keine	kein direkter Leistungsbezug im 2023		Haftung gem. Art. 41 mit dem Verbandsvermögen. Austrittende haften während 5 Jahren ab Austritt anteilmässig.
Gemeindeverband Oberstufenzentrum Unterlangenegg	Der Verband führt im Oberstufenzentrum Unterlangenegg die Klassen der Sekundarstufe I	35 % der Kosten, 1 von 6 Gden	Kommission E: R. Strähli, B. Gasser Delegierte L: B. Schwendimann (7 Stimmen)	Gemeinden des rechten Zulgitals	0	0	keine	Betriebsbeitrag von Fr. 170'462.65 Investitionsbeitrag von Fr. 129'191.85		Haftung gem. Art. 67 mit dem Verbandsvermögen. Austrittende haften während 3 Jahren anteilmässig. Bei Auflösung haften die Verbandsgemeinden
Gemeindeverband Thuner Amtsanzeiger	Herausgabe des Amtsanzeigers als amtliches Publikationsorgan der Gemeinden		L: P. Christen	EG Verwaltungskreis Thun	0	0	keine	kein Betriebsbeitrag im 2023		Haftung gem. Art. 22.2 mit dem Verbandsvermögen. Reicht dieses nicht aus, haften die Verbandsgemeinden solidarisch. Austrittende haften während 2 Jahren anteilmässig.
Gemeindeverband ARA Thunersee	Betrieb regionale Abwasserreinigung	1% der Kosten, 1 von 36 Gden	L: Schwendimann (2 Stimmen)	EG Region Thunersee	0	0	keine	Betriebsbeitrag von Fr. 90'690.65 Investitionsbeitrag von Fr. 21'509.00		Haftung gem. Art. 40 mit dem Verbandsvermögen. Austrittende haften während 5 Jahren anteilmässig. Bei Auflösung haften die Verbandsgemeinden
Gemeindeverband Kulturförderung Region Thun	Aufgabenerfüllung gemäss kantonalem Kulturförderungsgesetz		L: S. Bieg (2 Stimmen)	EG Verwaltungskreis Thun	0	0	keine	Betriebsbeitrag von CHF 3'301 Vereinsbeitrag von CHF 185		Haftung gem. Art. 55 mit dem Verbandsvermögen. Bei Auflösung haften die Verbandsgemeinden.
Gemeindeverband Wasserversorgung Zulgital	Betrieb regionale Wasserversorgung	Sachwerte im Eigentum des Verbandes	1 Vertretung pro Gemeinde, zusätzlich 1 Vertreter je 1'000 Einw.	Buchholterberg, Eriz, Oberlangenegg, Wachseidorn	0	0	keine	kein Betriebsbeitrag		Haftung gem. Art. 44 mit dem Verbandsvermögen. Bei Auflösung haften die Verbandsgemeinden.

Beteiligungen (im Sinne der öffentlichen Aufgabenerfüllung)											
Name, Sitz Rechtsform	Tätigkeitsgebiet	Nominalkapital (100%)	Eigentumsanteil	Stimmanteil - E Exekutive - L Legislative	Wesentliche Beteiligte	Buchwert per 31.12.	Anschaffungswert	Wesentliche Beteiligungen der Organisation	Rechnungslegungsnorm; Aussage zur Jahresrechnung	Zahlungsströme Berichtsjahr	Spezifische Risiken
Juristische Personen des Privatrechts*											
Regionale Verkehrskonferenz Oberland West	öffentlicher Verkehr			L: S. Bieg	EG Oberland West	0	0	0 keine		Mitgliederbeitrag von CHF 1027	Haftung gem. Art. 18 ausschliesslich mit dem Vereinsvermögen.
Verband Bernischer Gemeinden VBG	Der VBG koordiniert und vertritt die Interessen der Bernischen Gemeinden gegenüber dem Kanton				Gemeinden Kanton Bern	0	0	0 keine		Mitgliederbeitrag von CHF 1462	Art. 10: Für die Verbindlichkeiten des Verbandes haftet ausschliesslich dessen Vermögen. Eine persönliche Haftung der Mitglieder und Organe ist ausgeschlossen.
Kantonale Planungsgruppe Bern	Der Verein informiert, instruiert und berät seine Mitglieder in den Bereichen Raumplanung, Baurecht, Umweltschutz und Finanzhaushalt des öffentlichen Gemeinwesens					0	0	0 keine		Mitgliederbeitrag von CHF 950	Art. 18: Für die Verbindlichkeiten der KPG Bern haftet allein das Vereinsvermögen; die persönliche Haftung der Mitglieder ist ausgeschlossen.
Schweizerischer Feuerwehverband	Interessenvertretung Feuerweh					0	0	0 keine		Mitgliederbeitrag von CHF 480 Hilfskassenbeitrag von CHF 0	Haftung Art. 35 1. Für die Verbindlichkeiten des SFV haftet sein ganzes Vermögen. 2. Die Haftung der Mitglieder beschränkt sich auf die Jahresbeiträge. Eine weitergehende Haftung der Mitglieder ist ausgeschlossen. 3. Die Haftung der Organe richtet sich nach Artikel 55 Absatz 3 ZGB.
Feuerwehverband des Kantons Bern	Interessenvertretung Feuerweh			2 Stimmen DV		0	0	0 keine		Mitgliederbeitrag von CHF 160	In den Statuten vom 19.05.2012 ist die Haftungsfrage nicht geregelt.
Feuerwehverband Amt Thun	Interessenvertretung Feuerweh					0	0	0 keine		Mitgliederbeitrag von CHF 400	Haftung Art. 26: analog Haftung Schweizerischer Feuerwehverband
Berner Wanderwege BMW	Die BMW bezwecken die Förderung des Wanderns und des Wandertourismus im Kanton Bern					0	0	0 keine		Mitgliederbeitrag von CHF 304	Art. 24: Für die Verbindlichkeiten der BMW haftet ausschliesslich das Vereinsvermögen. Jede Haftung der Mitglieder ist ausgeschlossen.
Verein Thuner Ferienpass	Durchführung und Organisation Ferienpass für Schüler			1 Stimme		0	0	0 keine		Mitgliederbeitrag je nach Anzahl Pässen	Art. 22: Für die Verbindlichkeiten des Vereins haftet allein das Vereinsvermögen.
Verein Spitz Zug	Pflege und Betreuung zu Hause					0	0	0 keine		Mitgliederbeitrag von CHF 100	Art. 28: Für die Verbindlichkeiten des Vereins haftet ausschliesslich das Vereinsvermögen.
Verein für den Land- und Alpwirtschaftlichen Betriebshilfsdienst des Amtes Thun	Vermittlung von landwirtschaftlichen Betriebshelfern					0	0	0 keine		Mitgliederbeitrag von Fr. 415.00	Statuten vom 11.03.1994: keine Haftungsbestimmungen
Entwicklungsraum Thun ERT	Der Verein fördert die Region als soziale, wirtschaftliche und ökologische Gemeinschaft.			1 Stimme DV	EG Verwaltungskreis Thun	0	0	0 keine		Mitgliederbeitrag von Fr. 3825.90	Art. 27: Für die Verbindlichkeiten des Vereins haftet ausschliesslich das Vereinsvermögen.

Beteiligungen (im Sinne der öffentlichen Aufgabenerfüllung)											
Name, Sitz, Rechtsform	Tätigkeitsgebiet	Normalkapital (100%)	Eigenumsanteil	Stimmanteil	Wesentliche Beteiligte	Buchwert per 31.12.	Anschaffungswert	Wesentliche Beteiligungen der Organisation	Rechnungslegungsform; Aussage zur Jahresrechnung	Zahlungsströme Berichtsjahr	Spezifische Risiken
Juristische Personen des Privatrechts*											
Hauseigentümerverband Region Thun	Wahrung der Interessen von Hauseigentümern						0	0 keine		Mitgliederbeitrag von CHF 90	Art. 26: für die Verbindlichkeiten des Vereins haftet ausschliesslich das Vereinsvermögen.
Verein für Familienschutz der Region Thun	Hilfe für Familien, Kinder, Jugendliche, Frauen und Männer			L: 1 Stimme E: S. Bieg	EG Region Thun	0	0	0 keine		Mitgliederbeitrag von Fr. 0.00	Art. 14: für die Verbindlichkeiten des Vereins haftet einzig das Vereinsvermögen.
31444 A.G. Oberlangenegg	Die Gesellschaft bezweckt die Sanierung, Überdachung und den Betrieb der Kunstseilbahn Oberlangenegg	804'100	910 Aktien à 44 Franken (40'040)	pro Aktie eine Stimme an GV		0	0	0 keine		keine	
Mitgliedschaften in einfachen Gesellschaften, Kollektiv- und Kommanditgesellschaften*											
Flurgenossenschaft Lützmead-Längmatt	Sicherstellung des Unterhalts und Betriebs der Entwässerungsanlagen					0	0	0 keine		Flächenbeitrag von Fr. 538.35	Art. 8: Die Haftung richtet sich nach den Bestimmungen des OR (916 ff).
Bodenverbesserungsgenossenschaft Buchholterberg	Güterzusammenlegung und Entwässerung					0	0	0 keine		Unterhaltsbeitrag von Fr. 0.00	Art. 4: Die Genossenschafter sind für die Verpflichtungen der Genossenschaft solidarisch haftbar.
Waldgenossenschaft Schafegg aId	Bau und Unterhalt des Zufahrtswegs, Erschliessung und Nutzung des Schafeggwaldes			1 Stimme	Grundeigentümer im Perimeter	0	0	0 keine		Unterhaltsbeitrag von Fr. 0.00	Art. 8: Die Haftung richtet sich nach den Bestimmungen des OR (916 ff).
Weggenossenschaft Breitäbnitwald	Bau und Unterhalt Erschliessungswegs und Plätze im Breitäbnitwald				Grundeigentümer im Perimeter	0	0	0 keine		Unterhaltsbeitrag von Fr. 0.00	Statuten angefordert
Vertragliche Beziehungen zur Erfüllung von Gemeindeaufgaben*											
Gemeinde Steffisburg; Regionaler Sozialdienst Zug	Führen des regionalen Sozialdienst inkl. Inkassohilfe und Bevorschussung von Unterhaltsbeiträgen				Gemeinden des linken und rechten Zulgtales			keine		Betriebsbeitrag der nicht lastenausgleichsberichtigten Kosten	50 % nach Einw ohnerzahlen 50 % nach Fallzahlen Inkassohilfe/Bevorschussung pauschal pro Dossier
Gemeinde Steffisburg; Regionale Zivilschutzorganisation Steffisburg-Zug	Führen der regionalen Zivilschutzorganisation				Gemeinden des linken und rechten Zulgtales			keine		Betriebsbeitrag an Nettokosten	100 % nach Einw ohnerzahlen
Keinrichtregion rechtes Zuggebiet	Organisation Kehrichtentsorgung				Gemeinden des rechten Zulgtales			keine		Betriebsbeitrag an Nettokosten	100 % nach Einw ohnerzahlen
Gemeinde Linden; Regionale Tierkadaversammelstelle	Betreiben und Führen der regionalen Tierkadaversammelstelle				Gemeinden Linden, Buchholterberg, Wachselhorn			keine		Betriebsbeitrag an Nettokosten	im Verhältnis nach den gewogenen abgegebenen Tierkadaver

11.6 Gewährleistungsspiegel

Name, Sitz, Rechtsform	Eigentümer wesentliche Miteigentümer	Angaben zu den gesicherten Leistungen (Art, Betrag, Verfall, Zinsangaben usw.)	Zahlungsströme im Berichtsjahr	Spezifische zusätzliche Angaben
Privatrechtliche Unternehmen (nach OR/ZGB)				
PK Previs, Bern, Stiftung	Versicherte	Nachschusspflicht bei Unterdeckung, Sanierungsmassnahmen je nach Deckungsgrad	Prämien	Kostendeckungsgrad per 31.12.2023: 103.29%
Öffentlich-rechtliche Unternehmen (nach Gemeindegesetz)				
Öffentlich-rechtliche Verträge				
Weitere Verpflichtungen (Altlasten, Leasing usw.)				
Gemeindeanteil Lastenverteilung EL		Anteil 2023 CHF 346'500		Periodengerechte Abgrenzung fehlt
Gemeindeanteil Lastenverteilung FAZU		Anteil 2023 CHF 7'700		Periodengerechte Abgrenzung fehlt
Gemeindeanteil LA Sozialhilfe		Anteil 2023 CHF 870'100		Periodengerechte Abgrenzung fehlt

11.7 Anlagespiegel

108 Finanzvermögen Sachanlagen						
		1080	1084	1086	1087	1089
		Grundstücke unüberbaut	Gebäude Finanz- vermögen	Mobilien des Finanz- vermögens	Anlagen im Bau Finanzvermögen	Übrige Sachanlagen FV
Anschaffungskosten	Anlagewert	1.1. 2023	7'472	3'235'140		
	Zuwachs/ Zugänge	2023	0	52'000		
	Abgänge	2023	0	52'000		
	Umgliederungen	2023	0	0		
	Anlagewert	31.12.2023	7'472	3'235'140	0	0
kumulierte Wertberichtigun- gen	Stand per	1.1. 2023	0	0		
	Wertminderungen	2023	0	0		
	Aufwertungen	2023	0	0		
	Umgliederungen	2023	0	0		
	Stand per	31.12.2023	0	0	0	0
Buchwerte	Buchwert netto	31.12.2023	7'472	3'235'140	0	0
	davon Anlagen in Leasing	31.12.2023	0	0		
	Versicherungs- werte	31.12.2023	0	0		

		140 Sachanlagen Verwaltungsvermögen									
		1400	1401	1403	1404	1406	1407	1409			
		Grundstücke unbebaut	Strassen/ Verkehrswege	Tiefbauten übrige	Hochbauten	Mobilien	Anlagen im Bau	Übrige Sachanlagen* (ohne 14099)			
Anschaffungskosten	Anlagewert	0	1'572'447	476'567	70'839	373'297	144'882	96'882			
	Zuwachs/ Zugänge		345'946	101'790			36'979				
	Abgänge		48'946	90'708							
	Umgliederungen			-21'509		-20'978	-163'311				
	Anlagewert	0	1'869'447	466'140	70'839	352'319	18'550	96'882			
kumulierte ordentliche Abschreibungen	Stand per 1.1.2023	0	-191'349	-49'535	-19'697	-77'741	0	-54'858			
	Planmässige Abschreibungen		45'338	9'027	2'834	20'484		9'688			
	Ausserplanmässige Abschreibungen										
	Wertkorrekturen			2'814							
	Stand per 31.12.2023	0	-236'687	-55'748	-22'531	-98'225	0	-64'546			
Buchwerte	Buchwert netto	0	1'632'760	410'392	48'308	254'094	18'550	32'336			
	davon Anlagen in Leasing	0	0	0	0	0	0	0			
	Versicherungswerte	0	0	0	0	0	0	0			

* darin nicht enthalten ist das bestehende VV bei Einführung von HRM2:

	01.01.2016	kumulierte Abschreibungen	31.12.2023
Allgemeiner Haushalt			
Strassen	14099.01	48'195	53'771
Hochbauten	14099.02	2'015'435	2'015'439
Abfallentsorgung	14099.30	210'637	210'637
Feuerwehr	14099.40	44'115	21'511
Total	CHF	4'619'740	2'301'358

		142 Immaterielle Anlagen VV			144 Darlehen VV	145 Beteiligungen VV	146 Investitionsbeiträge VV
		1420	1427	1421 & 1429	1441-1447	1452-1456	1460-1469
		Informatik	Immat. Anlagen in Realisierung	übrige immaterielle Anlagen	Darlehen	Beteiligungen	Investitionen
Anschaffungskosten	Anlagewert	95'522	71'098	0	0	0	0
	Zuwachs/ Zugänge		7'988				21'509
	Abgänge						
	Umgliederungen	20'978					
kumulierte ordentliche Abschreibungen	Anlagewert	116'500	79'086	0	0	0	21'509
	Stand per	-61'358	0	0	0	0	0
	Planmässige Abschreibungen	19'206					652
	Ausserplanmässige Abschreibungen						
	Wertkorrekturen						
	Stand per	-80'564	0	0	0	0	-652
	Buchwert netto	35'936	79'086	0	0	0	20'857
	davon Anlagen in Leasing						
	Versicherungswerte	0	0	0	0	0	0

11.8 Kreditkontrolle

11.8.1 Verpflichtungskredite für Investitionen

Konto	Kreditbeschluss Datum	Organ	Kredit- summe	Objektbezeichnung	Kumulierte Ausgaben 01.01.2023	Investitions- ausgaben 2023	Kumulierte Ausgaben bis 31.12.23	Kumulierte Einnahmen 01.01.2023	Investitions- einnahmen 2023	Kumulierte Einnahmen bis 31.12.23	Saldo 31.12.2023	Abrech- nung
Kompetenz Gemeindeversammlung												
1500.5060.01	01.12.2017	GV	273'200.00	Anschaffung Tanklöschfahrzeug	291'643.85		291'643.85	-	-	-	-18'443.85	
Diverse	05.12.2019	GV	361'600.00	Erschliessung Überbauung Rohrimoos, 1. Projekt	45'985.60		45'985.60	-	-	-	315'614.40	
Diverse	17.01.2021	GV	288'800.02	Erschliessung Überbauung Rohrimoos, 2. Projekt	131'728.00	4'578.65	136'306.65	-	-	-	152'493.37	
Diverse	05.12.2018	GV	907'920.00	Rahmenkredit Strassensanierungen 2019 - 2022	462'161.65	258'338.10	720'499.75	-	48'946.00	-	187'420.25	
Diverse	30.11.2022	GV	1'016'600.00	Rahmenkredit Strassensanierungen 2023 - 2025	-	18'550.25	18'550.25	-	-	-	998'049.75	

11.8.2 Nachkredite

Es gibt keine Budgetkredite welche von der Legislative zu genehmigen sind.

11.9 Weitere massgebende Angaben

Wiederbeschaffungswert, Werterhaltungskosten und Einlage in die Spezialfinanzierung Werterhalt für die kommunalen Abwasseranlagen und gegebenenfalls den Gemeindeanteil an den regionalen Anlagen ¹

Rechnungsjahr: 2023

Gemeinde: Buchholterberg Aktualisierungsjahr: Kontaktperson: Astrid Fahmi Telefon: 033 453 80 40
 E-Mail: gemeinde@buchholterberg

Datengrundlagen Gemeinde	<input type="checkbox"/> AWA <input checked="" type="checkbox"/> Anlagenbuchhaltung	Datengrundlagen Verband	<input type="checkbox"/> AWA <input checked="" type="checkbox"/> Anlagenbuchhaltung	① Wiederbeschaffungswert in Fr.	② Nutzungsdauer in Jahren	③ Erneuerungsrate in % (100/②)	④ Walterhaltungskosten in Fr./a (④*③)	⑤ Einlage- satz ² %	⑥ Einlage in die Spezialfinanzierung in Fr./a (④*⑤)
1. Gemeindeanlagen									
1.1 Kanalisations				12'611'880	80	1.25%	157'649	60%	94'589
1.2 Spezialbauwerke				1'303'000	50	2.00%	26'060	60%	15'636
1.3 Abwasserreinigungsanlagen					33	3.00%	-		-
Total 1 (1.1 - 1.3) bzw. mittlerer Einlagesatz (Spalte ⑤)				13'914'880			183'709	60%	110'225
2. Gemeindeanteil an regionalen Anlagen ³									
2.1 Kanalisations				198'196	80	1.25%	2'477		-
2.2 Spezialbauwerke				757'51	50	2.00%	1'515		-
2.3 Abwasserreinigungsanlagen				1'199'895	33	3.00%	35'997	60%	21'598
Total 2 (2.1 - 2.3) bzw. mittlerer Einlagesatz (Spalte ⑤)				1'473'842			39'989	54%	21'598
Total 1 + 2 bzw. mittlerer Einlagesatz (Spalte ⑤)				15'388'722			223'698	59%	131'823
Einmalige Anschlussgebühren, an Einlage angerechnet ⁴									22'956
Einlage Spezialfinanzierung abzüglich Anschlussgebühren									108'865

⑦ Stand Verwaltungsvermögen	419'420	in Prozent von ①: (100*⑦/①)	2.7%	Höchstens Fr. 200 / EW ⁵ Fr./EW
⑧ Stand Spezialfinanzierung Werterhalt	2'195'643	in Prozent von ①: (100*⑧/①)	13.8%	

Bemerkungen: Die Erschliessungskosten der Überbauung Rohrimoos werden nach Abschluss der Bauarbeiten eingerechnet.
 7+8 per 1.1.2023

Datum: 13. Feb 24 Unterschrift:

¹ Diese Blatt ist Bestandteil der Jahresrechnung. Eine Kopie senden Sie bitte an das AWA: ae_awa@bve.be.ch
² Die Einlage in die Spezialfinanzierung muss mindestens 60% betragen, solange der Bestand der SF Werterhalt nicht mehr als 25% des Wiederbeschaffungswertes beträgt.
³ Daten des Teils 2 nur dann angeben, wenn der Verband die Einlage in die Spezialfinanzierung nicht selber vornimmt. (Anteil gemäss Kostenverteiler Verband).
⁴ Die einmaligen Anschlussgebühren dürfen an die jährliche Einlage in die Spezialfinanzierung Werterhalt angerechnet werden.
⁵ Gemäss Artikel 32, Absatz 4 KGV ist die Einlage in die Spezialfinanzierung auf jährlich Fr. 200 (Gemeinde und Region) pro Einwohnerwert beschränkt.
⁶ Einwohnerwert (EW): Gemäss Artikel 36g KGV.

Bilanz 2023

Konto	Bilanzgliederung	Bestand per 01.01.2023	Veränderungen		Bestand per 31.12.2023
			Zuwachs	Abgang	
1	Aktiven	14'899'550.55	19'989'619.06	20'043'728.08	14'845'441.53
10	Finanzvermögen	9'851'561.92	19'451'614.80	19'291'409.75	10'011'766.97
100	Flüssige Mittel und kurzfristige Geldanlagen	2'404'269.82	6'874'900.62	6'383'621.18	2'895'549.26
10000	Kasse	3'649.55	18'868.55	20'560.40	1'957.70
10000.01	Kasse	3'649.55	18'868.55	20'560.40	1'957.70
10010	Post Geschäftskonten	820'044.37	106'549.65	510'887.35	415'706.67
10010.01	Postkonto 30-3558-7	820'044.37	106'549.65	510'887.35	415'706.67
10020	Bankkonten	1'580'575.90	6'749'482.42	5'852'173.43	2'477'884.89
10020.01	RB Kiesenral, Kontokorrent Nr. 2548.01	1'408'366.63	6'648'091.09	5'847'399.58	2'209'058.14
10020.02	RB Kiesenral, Nr. 2318.21 (Schulkonto)	21'718.15		4'767.85	16'950.30
10020.03	BEKB, Kontokorrent Nr. 16600818910	150'491.12	856.44	6.00	151'341.56
10020.04	RB Kiesenral, Anlagekonto Nr. 2548.49	0.00	100'534.89		100'534.89
101	Forderungen	2'060'875.76	12'491'586.24	12'747'135.11	1'805'326.89
10100	Forderungen aus Lieferungen und Leistungen gegenüber Dritten	561'283.78	1'036'705.00	1'241'556.23	356'432.55
10100.01	Debitorensammelkonto Gebühreffakturierung	556'227.50	968'618.70	1'210'394.75	314'451.45
10100.02	Debitoren manuell	25'290.78	57'351.80	31'161.48	51'481.10
10100.99	Wertberichtigung auf Forderungen	-20'234.50	10'734.50		-9'500.00
10110	Kontokorrente mit Dritten	46'559.15	242.65	-4'898.45	51'700.25
10110.03	Investitionen ARA Thunersee	46'559.15	242.65	-4'898.45	51'700.25
10120	Forderungen allgemeine Gemeindesteuern	899'638.80	10'873'238.90	10'910'822.20	862'055.50
10120.01	Girokonto Kanton Nesko	40'098.25	5'445'940.85	5'426'178.25	59'860.85
10120.02	Steuerguthaben Nesko	904'740.55	5'424'398.05	5'484'643.95	844'494.65
10120.99	WB auf Forderungen allg. Gemeindesteuern	-45'200.00	2'900.00		-42'300.00
10140	Transferforderungen	553'096.28	533'341.32	553'096.28	533'341.32
10140.01	Lastenausgleich Sozialhilfe	553'096.28	533'341.32	553'096.28	533'341.32
10150	Interne Kontokorrente	0.00	2'836.65	2'836.65	0.00
10150.01	OP-Abklärungskonto	0.00	2'836.65	2'836.65	0.00
10190	Übrige Forderungen	297.75	413.72	99.25	612.22
10190.01	Verrechnungssteuern	297.75	413.72	99.25	612.22

Bilanz 2023

Konto	Bilanz Bilanzgliederung	Bestand per 01.01.2023	Veränderungen		Bestand per 31.12.2023
			Zuwachs	Abgang	
10191	Guthaben bei Sozialversicherungen		24'410.00		
10191.01	Guthaben Kinderzulagen	0.00	24'410.00	24'410.00	0.00
10192	MWSt-Vorsteuerguthaben		20'398.00		1'185.05
10192.20	MWSt Vorsteuerguthaben Abwasser ER	0.00	11'514.35	11'514.35	0.00
10192.21	MWSt Vorsteuerguthaben Abwasser IR	0.00	2'033.35	2'033.35	0.00
10192.30	MWSt Vorsteuerguthaben Abfall ER	0.00	6'850.30	5'665.25	1'185.05
102	Kurzfristige Finanzanlagen	100'000.00	534.89		
10220	Kurzfristige verzinsliche Anlagen FV	100'000.00	534.89		
10220.01	Anlagekonto RB Kieselstal 2548.49	100'000.00	534.89	100'534.89	0.00
104	Aktive Rechnungsabgrenzungen	2'045.60	26'877.00		26'877.00
10410	Sach- und übriger Betriebsaufwand	2'045.60	2'045.60		2'045.60
10410.01	RA Sach- und übriger Betriebsaufwand (31)	2'045.60	2'045.60	2'045.60	0.00
10430	Transfers der Erfolgsrechnung		26'877.00		26'877.00
10430.01	Transfers der Erfolgsrechnung (36,37,46,47)	0.00	26'877.00		26'877.00
106	Vorräte und angefangene Arbeiten	29'652.39	4'961.05		28'540.47
10600	Allgemeiner Haushalt	29'652.39	4'961.05		28'540.47
10600.01	Vorrat Heizöl Dorf 23	10'227.95	2'509.55	6'072.97	12'737.50
10600.02	Vorrat Heizöl Dorf 74	12'038.20	1'153.60	4'860.40	8'331.40
10600.03	Vorrat Heizöl Badhus 54	4'852.24	1'138.10	110.57	5'879.77
10600.05	Vorrat Heizöl Dorf 33	2'534.00	159.80	1'102.00	1'591.80
107	Finanzanlagen	2'012'105.95	755.00		2'012'860.95
10710	Verzinsliche Anlagen	2'000'000.00			2'000'000.00
10710.02	Darlehen Gemeindeverband OSZ Unterlangenegg	2'000'000.00			2'000'000.00
10720	Langfristige Forderungen	12'105.95	755.00		12'860.95
10720.01	Erneuerungsfonds Dorf 19	12'105.95	755.00		12'860.95
108	Sachanlagen FV	3'242'612.40	52'000.00		3'242'612.40
10800	Grundstücke FV	7'472.00		52'000.00	7'472.00

Bilanz 2023

Konto	Bilanz Bilanzgliederung	Bestand per		Veränderungen		Bestand per 31.12.2023
		01.01.2023	31.12.2023	Zuwachs	Abgang	
10800.01	Kulturland Parzelle 2218	1'770.00	1'770.00			1'770.00
10800.02	Kulturland Parzelle 2529	1'400.00	1'400.00			1'400.00
10800.03	Kulturland Parzelle 1154	2'492.00	2'492.00			2'492.00
10800.04	Kulturland Parzelle 1155	1'810.00	1'810.00			1'810.00
10840	Gebäude FV	3'235'140.40	3'235'140.40	52'000.00	52'000.00	3'235'140.40
10840.01	Lehrerhaus Badhus 54	943'889.70	943'889.70			943'889.70
10840.02	Betriebsgebäude Dorf 74	1'026'480.00	1'026'480.00			1'026'480.00
10840.03	Wohnungen Postgebäude Dorf 23	841'680.00	841'680.00			841'680.00
10840.04	Wohnung Dorf 19	258'828.70	258'828.70			258'828.70
10840.06	Badehäuschen Bruchebüel	164'262.00	164'262.00			164'262.00
10840.07	Schubhus 7, Kühlhaus	0.00	0.00	52'000.00	52'000.00	0.00
14	Verwaltungsvermögen	5'047'988.63	5'047'988.63	538'004.26	752'318.33	4'833'674.56
140	Sachanlagen VV	4'942'727.55	4'942'727.55	487'529.47	732'460.98	4'697'796.04
14010	Allgemeiner Haushalt	1'381'097.90	1'381'097.90	345'946.40	94'284.27	1'632'760.03
14010.01	Strassen / Verkehrswege	1'572'446.75	1'572'446.75	345'946.40	48'946.00	1'869'447.15
14010.99	Wertberichtigung Strassen	-191'348.85	-191'348.85		45'338.27	-236'687.12
14031	Wasserversorgung	44'456.68	44'456.68	46'251.62	90'708.30	90'708.30
14031.01	Wasserversorgung	47'271.10	47'271.10	43'437.20	90'708.30	0.00
14031.99	WB Wasserversorgung	-2'814.42	-2'814.42	2'814.42		0.00
14032	Abwasserentsorgung	382'575.84	382'575.84	58'352.70	30'536.13	410'392.41
14032.01	Abwasserentsorgung	429'296.20	429'296.20	58'352.70	21'509.00	466'139.90
14032.99	Wertberichtigung Abwasserentsorgung	-46'720.36	-46'720.36		9'027.13	-55'747.49
14040	Allgemeiner Haushalt	51'141.62	51'141.62		2'833.55	48'308.07
14040.01	Hochbauten Allg. Haushalt	70'838.60	70'838.60			70'838.60
14040.99	Wertberichtigung Hochbauten allg. Haushalt	-19'696.98	-19'696.98		2'833.55	-22'530.53
14060	Allgemeiner Haushalt	295'555.91	295'555.91		41'462.27	254'093.64
14060.02	Mobilien Schule	47'830.84	47'830.84		20'977.84	26'853.00
14060.03	Mobilien Werkhof	33'822.00	33'822.00			33'822.00
14060.04	Mobilien Feuerwehr	291'643.85	291'643.85			291'643.85
14060.99	Wertberichtigung Mobilien	-77'740.78	-77'740.78		20'484.43	-98'225.21

Bilanz 2023

Konto	Bilanz Bilanzgliederung	Bestand per 01.01.2023	Veränderungen		Bestand per 31.12.2023
			Zuwachs	Abgang	
14070	Allgemeiner Haushalt	64'601.15	36'978.75	83'029.65	18'550.25
14070.01	Anlagen im Bau VV	64'601.15	36'978.75	83'029.65	18'550.25
14071	Wasserversorgung	43'437.20		43'437.20	0.00
14071.01	Wasserversorgung im Bau	43'437.20		43'437.20	0.00
14072	Abwasserentsorgung	36'843.70		36'843.70	0.00
14072.01	Abwasseranlagen im Bau	36'843.70		36'843.70	0.00
14090	Allgemeiner Haushalt	42'023.79	9'688.18	9'688.18	32'335.61
14090.02	Friedhofmauer	32'085.65			32'085.65
14090.03	Feuerwehr	64'796.20			64'796.20
14090.99	Wertberichtigung übrige Sachanlagen	-54'858.06		9'688.18	-64'546.24
14099	Sammelkonto bestehendes Verwaltungsvermögen beim Übergang auf HRM2	2'600'993.76	299'637.73	299'637.73	2'301'356.03
14099.01	Bestehendes VV Strassen	101'966.00			101'966.00
14099.02	Bestehendes VV Hochbauten	4'030'874.15			4'030'874.15
14099.30	Bestehendes VV Abfall	421'273.80			421'273.80
14099.40	Bestehendes VV Feuerwehr	65'626.35			65'626.35
14099.99	Wertberichtigung Sammelkonto best. VV	-2'018'746.54		299'637.73	-2'318'384.27
142	Immaterielle Anlagen	105'261.08	28'965.79	19'205.56	115'021.31
14200	Allgemeiner Haushalt	34'163.48	20'977.84	19'205.56	35'935.76
14200.01	Informatik Schule	31'015.13	20'977.84		51'992.97
14200.02	Informatik Allgemeine Verwaltung	38'704.00			38'704.00
14200.03	Informatik AHV-Zweigstelle	12'901.30			12'901.30
14200.04	Informatik Werkhof	6'450.65			6'450.65
14200.05	Informatik Gebäudeunterhalt	6'450.70			6'450.70
14200.99	Wertberichtigung Informatik	-61'358.30		19'205.56	-80'563.86
14270	Allgemeiner Haushalt	71'097.60	7'987.95		79'085.55
14270.01	Anlagen in Realisierung VV	71'097.60	7'987.95		79'085.55
146	Investitionsbeiträge		21'509.00	651.79	20'857.21
14622	Abwasserentsorgung		21'509.00	651.79	20'857.21
14622.01	Investitionsbeiträge ARA Region Thunersee	0.00	21'509.00		21'509.00
14622.99	Wertberichtigung IR-Beiträge Abwasser	0.00		651.79	-651.79

Bilanz 2023

Konto	Bilanz Bilanzgliederung	Bestand per 01.01.2023	Veränderungen		Bestand per 31.12.2023
			Zuwachs	Abgang	
2	Passiven	14'899'550.55	9'987'232.78	10'041'341.80	14'845'441.53
20	Fremdkapital	2'723'009.11	8'953'815.29	6'651'737.01	5'025'087.39
200	Laufende Verbindlichkeiten	3'10'875.20	7'386'584.64	6'555'748.25	1'141'711.59
20000	Kreditoren	303'926.00	4'792'161.84	4'473'383.59	622'704.25
20000.01	Kreditoren Sammelkonto DTA	247'433.25	4'744'976.59	4'416'489.49	575'920.35
20000.02	Kreditoren manuell	56'492.75	47'185.25	56'894.10	46'783.90
20001	Kreditoren Sozial- und Personalversicherung	0.00	205'239.35	205'239.35	0.00
20001.01	Abrechnungskonto AHV/IV/EO/ALV	0.00	96'245.55	96'245.55	0.00
20001.02	Abrechnungskonto Familienausgleichskasse	0.00	11'204.90	11'204.90	0.00
20001.03	Abrechnungskonto Pensionskasse	0.00	82'925.00	82'925.00	0.00
20001.04	Abrechnungskonto Unfallversicherung	0.00	10'009.85	10'009.85	0.00
20001.05	Abrechnungskonto Krankentaggeldversicherung	0.00	4'854.05	4'854.05	0.00
20022	Steuerschulden MWST	0.00	32'398.35	32'392.55	5.80
20022.10	MWST Wasserversorgung	0.00	754.15	754.15	0.00
20022.20	MWST Abwasserentsorgung	0.00	20'841.45	20'841.45	0.00
20022.30	MWST Abfall	0.00	10'802.75	10'796.95	5.80
20030	Erhaltene Anzahlungen von Dritten	5'759.20			5'759.20
20030.01	Erhaltene Anzahlungen Dritte	5'759.20			5'759.20
20090	Übrige laufende Verpflichtungen	1'190.00	2'356'785.10	1'844'732.76	513'242.34
20090.01	Durchgangsposten	1'190.00	31'308.30	32'382.70	115.60
20090.02	Durchgangskonto HK/NK Dorf 19	0.00	4'140.00	4'140.00	0.00
20090.04	Durchgangskonto Wasserverbund Zulgtal	0.00	2'321'336.80	1'808'210.06	513'126.74
204	Passive Rechnungsabgrenzung	22'655.75	19'541.85	22'655.75	19'541.85
20410	Sach- und übriger Betriebsaufwand	0.00	8'000.00	8'000.00	8'000.00
20410.01	RA Sach-/Betriebsaufwand (31)	0.00	8'000.00	8'000.00	8'000.00
20430	Transfers der Erfolgsrechnung	10'500.00		10'500.00	0.00
20430.01	RA Transfers Erfolgsrechnung (36,37,46,47)	10'500.00		10'500.00	0.00
20440	Finanzaufwand / Finanzertrag	12'155.75	11'541.85	12'155.75	11'541.85
20440.01	RA Finanzaufwand / Finanzaufwand (34, 44)	12'155.75	11'541.85	12'155.75	11'541.85

Bilanz 2023

Konto	Bilanz Bilanzgliederung	Bestand per 01.01.2023	Veränderungen		Bestand per 31.12.2023
			Zuwachs	Abgang	
205	Kurzfristige Rückstellungen	97'551.61	27'400.00	27'551.61	97'400.00
20500	Kurzfristige Rückstellungen aus Mehrleistungen des Personals	27'551.61	22'400.00	27'551.61	22'400.00
20500.01	Zeitguthaben Personal	27'551.61	22'400.00	27'551.61	22'400.00
20590	Kurzfristige Rückstellungen für Steueranteile	70'000.00	5'000.00		75'000.00
20590.01	Kurzfristige Rückstellungen für Steueranteile	70'000.00	5'000.00		75'000.00
206	Langfristige Finanzverbindlichkeiten	2'100'000.00	1'500'000.00	25'000.00	3'575'000.00
20640	Darlehen, Schuldscheine	2'100'000.00	1'500'000.00	25'000.00	3'575'000.00
20640.02	Darlehen SUVA 2019 - 2030	2'000'000.00			2'000'000.00
20640.05	IHG-Darlehen Verwaltungsgebäude	100'000.00		25'000.00	75'000.00
20640.07	Darlehen WW Zulgital	0.00	1'500'000.00		1'500'000.00
208	Langfristige Rückstellungen		3'578.95		3'578.95
20890	Übrige langfristige Rückstellungen der Erfolgsrechnung		3'578.95		3'578.95
20890.01	Rückstellungen Aufwendungen Boiler/Tankrevision	0.00	3'578.95		3'578.95
209	Verbindlichkeiten gegenüber Spezialfinanzierungen und Fonds im Fremdkapital	191'926.55	16'709.85	20'781.40	187'855.00
20920	Verbindlichkeiten gegenüber Legaten und Stiftungen im FK	191'926.55	16'709.85	20'781.40	187'855.00
20920.01	Turnhallenfonds	10'212.70	400.20		10'612.90
20920.02	Sparkonto Schule Badhus	21'718.15	12'149.65	16'917.50	16'950.30
20920.03	Stipendienfonds	8'147.30	8.15		8'155.45
20920.04	Fonds Thuner Amtsanzeiger	45'955.85	4'045.95	3'863.90	46'137.90
20920.05	Sozialfonds	105'892.55	105.90		105'998.45
29	Eigenkapital	12'176'541.44	1'033'417.49	3'389'604.79	9'820'354.14
290	Verpflichtungen (+) bzw. Vorschüsse (-) gegenüber Spezialfinanzierungen	1'374'463.45	300'349.73	615'220.27	1'059'592.91
29000	Spezialfinanzierungen allgemeiner Haushalt	333'238.52	973.32		334'211.84
29000.01	Spezialfinanzierung Feuerwehr (einseitig)	333'238.52	973.32		334'211.84
29001	Spezialfinanzierung Wasserversorgung	289'261.75	289'261.75	578'523.50	
29001.01	Spezialfinanzierung RA Wasser	289'261.75	289'261.75	578'523.50	0.00

Bilanz 2023

Konto	Bilanz Bilanzgliederung	Bestand per 01.01.2023	Veränderungen		Bestand per 31.12.2023
			Zuwachs	Abgang	
29002	Spezialfinanzierung Abwasserentsorgung	482'651.56		36'696.77	445'954.79
29002.01	Spezialfinanzierung RA Abwasser	482'651.56		36'696.77	445'954.79
29003	Spezialfinanzierung Abfall	269'311.62	10'114.66		279'426.28
29003.01	Spezialfinanzierung RA Abfall	269'311.62	10'114.66		279'426.28
293	Vorfinanzierungen	4'502'396.11	2'11'325.55	2'206'788.47	2'506'933.19
29300	Allgemeiner Haushalt	3'11'592.95	45'781.75	105'767.85	251'606.85
29300.01	Spezialfinanzierung Liegenschaften Finanzvermögen	276'093.50	45'781.75	105'767.85	216'107.40
29300.02	Spezialfinanzierung Forst	35'499.45			35'499.45
29301	Wasserversorgung Werterhalt	2'071'159.82	29'860.80	2'101'020.62	0.00
29301.01	Spezialfinanzierung Werterhalt Wasserversorgung	2'071'159.82	29'860.80	2'101'020.62	
29302	Abwasserentsorgung Werterhalt	2'119'643.34	135'683.00		2'255'326.34
29302.01	Spezialfinanzierung Werterhalt Abwasser	2'119'643.34	135'683.00		2'255'326.34
294	Reserven	108'262.44			108'262.44
29400	Zusätzliche Abschreibungen	108'262.44			108'262.44
29400.01	Zusätzliche Abschreibungen	108'262.44			108'262.44
296	Neubewertungsreserve Finanzvermögen	862'744.83		233'538.07	629'206.76
29600	Neubewertungsreserve Finanzvermögen	700'614.21		233'538.07	467'076.14
29600.01	Neubewertungsreserve FV	700'614.21		233'538.07	467'076.14
29601	Schwankungsreserve	162'130.62			162'130.62
29601.01	Schwankungsreserve FV	162'130.62			162'130.62
299	Bilanzüberschuss/-fehlbetrag	5'328'674.61	521'742.21	334'057.98	5'516'358.84
29900	Jahresergebnis	334'057.98	187'684.23	334'057.98	187'684.23
29900.01	Jahresergebnis	334'057.98	187'684.23	334'057.98	187'684.23
29990	Kumulierte Ergebnisse der Vorjahre	4'994'616.63	334'057.98		5'328'674.61
29990.01	Kumulierte Ergebnisse der Vorjahre	4'994'616.63	334'057.98		5'328'674.61
	Total Aktiven	14'899'550.55	19'989'619.06	20'043'728.08	14'845'441.53
	Total Passiven	14'899'550.55	9'987'232.78	10'041'341.80	14'845'441.53

Erfolgsrechnung 2023

Erfolgsrechnung Funktionale Gliederung

Konto	Erfolgsrechnung Funktionale Gliederung ER	Rechnung 2023	Budget 2023	Rechnung 2022
0	Allgemeine Verwaltung Netto Aufwand	741'671.45 39'248.68 702'422.77	672'250.00	593'542.34 60'405.33 533'137.01
01	Legislative und Exekutive	112'681.60 150.00	124'550.00	97'629.00 640.00
011	Legislative	23'872.15	26'350.00	25'813.70 410.00
0110	Legislative	23'872.15	26'350.00	25'813.70 410.00
0110.3000.01	Entschädigung Abstimmungs-/Wahlausschuss	880.00	3'400.00	1'040.00
0110.3102.01	Drucksachen, Publikationen	8'921.85	6'600.00	11'192.60
0110.3130.01	Porti	4'613.85	6'350.00	5'321.95
0110.3130.02	Dienstleistungen Dritter	2'542.95	3'300.00	2'444.15
0110.3132.01	Honorare Rechnungsprüfung	6'462.00	6'000.00	5'451.55
0110.3160.01	Miete Räumlichkeiten	310.00	500.00	265.00
0110.3170.01	Spesenentschädigungen	141.50	200.00	98.45
0110.4260.01	Rückerstattung Dritter			100.00
012	Exekutive	88'809.45 150.00	98'200.00	71'815.30 230.00
0120	Exekutive	88'809.45 150.00	98'200.00	71'815.30 230.00
0120.3000.01	Entschädigungen/Sitzungsgelder GR	60'130.70	62'000.00	51'750.00
0120.3000.02	Sitzungsgelder Kommissionen	2'320.00	3'400.00	1'410.00
0120.3050.01	AG-Beiträge AHV/IV/EO/ALV	3'047.85	3'050.00	2'735.35
0120.3053.01	AG-Beiträge UVG	746.90	850.00	727.00
0120.3054.01	AG-Beiträge FAK	705.00	850.00	633.75
0120.3090.01	Aus-/Weiterbildung		4'200.00	690.00
0120.3099.01	Übriger Behördenaufwand	1'177.80	1'100.00	2'240.30
0120.3132.01	Honorare externe Berater	5'992.00	200.00	
0120.3170.01	Reisekosten/Spesen	133.80		
0120.3199.01	Gemeinderatskredit	11'582.40	18'000.00	9'024.30
0120.3199.02	Kommissions- und Personalanlässe	2'973.00	4'550.00	2'604.60
0120.4260.01	Rückerstattungen			80.00
0120.4900.01	Interne Verrechnung Materialbezug			150.00
0120.4910.01	Interne Verrechnung Dienstleistungen allg. Haushalt			500.00 650.00

Erfolgsrechnung 2023

Erfolgsrechnung Funktionale Gliederung

Konto	Erfolgsrechnung		Rechnung 2023		Budget 2023		Rechnung 2022	
	Konto	Funktionale Gliederung ER						
02		Allgemeine Dienste	628'989.85	39'098.68	547'700.00	91'650.00	495'913.34	59'765.33
022		Allgemeine Dienste	600'612.63	22'761.38	516'650.00	73'650.00	458'169.32	41'578.98
0220		Allgemeine Dienste	600'612.63	22'761.38	516'650.00	73'650.00	458'169.32	41'578.98
0220.3010.01		Löhne Verwaltungspersonal	288'826.60		296'700.00		262'121.85	
0220.3010.09		Taggelder Sozialversicherungen	-69'638.20					
0220.3040.01		Kinder- und Ausbildungszulagen	731.00		650.00		572.00	
0220.3050.01		AG-Beiträge AHV/IV/EO/ALV	15'765.05		19'250.00		15'247.55	
0220.3052.01		AG-Beiträge Pensionskasse	15'663.70		20'000.00		15'910.80	
0220.3053.01		AG-Beiträge UVG	2'384.50		4'050.00		2'285.80	
0220.3054.01		AG-Beiträge FAK	3'664.50		4'750.00		3'533.25	
0220.3055.01		AG-Beiträge KTG	1'957.55		1'550.00		1'862.30	
0220.3090.01		Aus-/Weiterbildung Personal	2'345.40		9'200.00		1'631.65	
0220.3091.01		Personalwerbung	215.40				172.30	
0220.3099.01		Übriger Personalaufwand	1'198.15		950.00		416.00	
0220.3100.01		Büromaterial	1'393.35		3'500.00		1'614.35	
0220.3101.01		Betriebs-/Verbrauchsmaterial	556.90		700.00		722.20	
0220.3102.01		Drucksachen, Publikationen	2'883.60		6'100.00			
0220.3110.01		Anschaffung Mobiliar/Geräte	8'079.65		4'000.00		3'874.23	
0220.3113.01		Anschaffung Hardware	681.85		1'000.00			
0220.3118.01		Anschaffung Software/Lizenzen	847.60		850.00			
0220.3130.01		Telefon/Porti	6'948.34		8'500.00		7'613.16	
0220.3130.02		Bank-/Postspesen	867.32		1'000.00		789.30	
0220.3130.03		Betriebsgebühren	498.20		500.00		302.45	
0220.3132.01		Honorare Fachexperten	227'642.80		32'600.00		60'324.35	
0220.3134.01		Sachversicherungsprämien	3'748.62		11'750.00		3'861.15	
0220.3150.01		UH Büromöbel/Geräte			800.00		580.00	
0220.3153.01		UH Informatik Hardware	1'712.40		6'450.00		2'202.90	
0220.3158.01		UH Informatik Software	36'227.55		37'350.00		33'478.15	
0220.3161.01		Mieten/Benützungskosten Geräte	3'600.60		4'300.00		3'654.98	
0220.3170.01		Spesenentschädigungen	199.70		800.00		80.50	
0220.3199.01		Übriger Betriebsaufwand	735.60		1'900.00		762.40	
0220.3320.01		Planmässige Abschreibungen Informatik	7'740.80		7'750.00		7'740.80	
0220.3611.01		Entschädigungen an Kanton und Konkordate	30'722.10		27'000.00		24'402.90	

Erfolgsrechnung 2023

Erfolgsrechnung Funktionale Gliederung

Konto	Erfolgsrechnung Funktionale Gliederung ER	Rechnung 2023	Budget 2023	Rechnung 2022
0220.3636.01	Beiträge an private Organisationen ohne Erwerbszweck	2'412.00	2'450.00	2'412.00
0220.3900.01	Interne Verrechnung Materialbezug		250.00	
0220.4210.01	Mahn-/Betriebsgebühren	1'063.65		353.30
0220.4250.01	Verkäufe	58.55		20.00
0220.4260.01	Rückerstattungen und Kostenbeteiligungen Dritter	176.50	32'500.00	11'022.74
0220.4309.01	Übriger betrieblicher Ertrag			1'370.30
0220.4611.01	Entschädigungen von Kantonen und Konkordaten	1'461.00	1'500.00	1'450.00
0220.4612.01	Interne Verrechnung Dienstleistungen SF	10'585.83	17'600.00	17'134.00
0220.4900.01	Interne Verrechnung Materialbezug	965.10	2'050.00	1'142.50
0220.4910.01	Interne Verrechnung Dienstleistungen allg. Haushalt	8'450.75	19'500.00	9'086.14
029	Verwaltungsliegenschaften	28'377.22	31'050.00	37'744.02
0290	Verwaltungsliegenschaften	18'055.62	17'850.00	17'446.64
0290.3010.01	Löhne Hauswart/Reinigungspersonal	7'777.05	6'900.00	7'705.75
0290.3040.01	Kinder- und Ausbildungszulagen	182.40	50.00	182.40
0290.3050.01	AG-Beiträge AHV/IV/EO/ALV	382.90	450.00	377.05
0290.3052.01	AG-Beiträge an Pensionskasse	380.55		396.10
0290.3053.01	AG-Beiträge UVG	64.90	100.00	65.00
0290.3054.01	AG-Beiträge FAK	88.70	150.00	87.45
0290.3055.01	AG-Beiträge KTG	46.15	50.00	45.55
0290.3099.01	Übriger Personalaufwand		150.00	66.65
0290.3101.01	Reinigungs-/Verbrauchsmaterial	613.35	1'000.00	399.75
0290.3120.01	Heizung/Wasser/Abwasser/Abfall/Strom	5'736.45	5'150.00	4'708.84
0290.3134.01	Sachversicherungsprämien	708.72	650.00	701.00
0290.3144.01	UH Hochbauten	1'410.05	1'000.00	2'012.50
0290.3151.01	UH Apparate/Maschinen/Geräte	264.95	500.00	53.85
0290.3900.01	Interne Verrechnung Materialbezug	100.00	200.00	71.00
0290.3910.01	Interne Verrechnung Dienstleistungen	299.45	1'500.00	573.75
0290.4260.01	Rückerstattungen Dritter			478.05
0290.4910.01	Interne Verrechnung Dienstleistungen	2'301.35	4'200.00	3'200.35
0291	Kindergartengebäude	10'321.60	13'200.00	20'297.38
0291.3010.01	Löhne Hauswart/Reinigungspersonal	3'175.20	4'700.00	3'121.90
0291.3040.01	Kinder- und Ausbildungszulagen	110.40	150.00	110.40
		14'035.95	13'800.00	14'507.95

Erfolgsrechnung 2023

Erfolgsrechnung Funktionale Gliederung

Erfolgsrechnung		Rechnung 2023	Budget 2023	Rechnung 2022
Konto	Funktionale Gliederung ER			
0291.3050.01	AG-Beiträge AHV/IV/EO/ALV	206.10	300.00	202.60
0291.3052.01	AG-Beiträge an Pensionskasse	240.70		250.70
0291.3053.01	AG-Beiträge UVG	30.00	100.00	29.80
0291.3054.01	AG-Beiträge FAK	47.50	100.00	46.80
0291.3055.01	AG-Beiträge KTG	24.70	50.00	24.10
0291.3101.01	Reinigungs-/Verbrauchsmaterial	190.60	900.00	147.45
0291.3120.01	Heizung/Wasser/Abwasser/Abfall/Strom	4'548.55	4'000.00	2'722.40
0291.3134.01	Sachversicherungsprämien	913.35	850.00	832.79
0291.3144.01	UH Hochbauten	190.60	500.00	11'483.10
0291.3151.01	UH Apparate/Maschinen/Geräte	174.40	100.00	
0291.3900.01	Interne Verrechnung Materialbezug	220.00	250.00	215.00
0291.3910.01	Interne Verrechnung Dienstleistungen	249.50	1'200.00	1'110.34
0291.4260.01	Rückerstattung Nebenkosten			
0291.4470.01	Mietzinse Liegenschaften VV	3'235.95	3'000.00	3'707.95
		10'800.00	10'800.00	10'800.00
1	Öffentliche Ordnung und Sicherheit, Verteidigung	268'552.79	275'600.00	292'245.61
	Netto Aufwand	60'583.09	53'750.00	40'119.66
11	Öffentliche Sicherheit	1'531.00	1'600.00	1'856.85
111	Polizei	1'531.00	1'600.00	1'856.85
1110	Polizei	1'531.00	1'600.00	1'856.85
1110.3111.01	Anschaffung Maschinen, Geräte, Fahrzeuge			326.85
1110.3631.01	Beiträge an Kantone und Konkordate	1'531.00	1'600.00	1'530.00
14	Allgemeines Rechtswesen	80'259.35	65'750.00	81'494.85
140	Allgemeines Rechtswesen	80'259.35	65'750.00	81'494.85
1400	Allgemeines Rechtswesen	80'259.35	65'750.00	81'494.85
1400.3000.02	Entschädigungen Siegelungen/Hundeaufsicht			104.45
1400.3053.01	AG-Beiträge an Unfallversicherungen		50.00	
1400.3099.01	Übriger Personalaufwand		100.00	200.00
1400.3130.01	Dienstleistungen Dritter Einwohner-/Fremdenkontrolle	2'032.70	2'600.00	1'800.60
1400.3130.02	Dienstleistungen Dritter Bau	73'093.25	55'000.00	72'667.10

Erfolgsrechnung 2023

Erfolgsrechnung Funktionale Gliederung

Konto	Erfolgsrechnung Funktionale Gliederung ER	Rechnung 2023	Budget 2023	Rechnung 2022
1400.3130.03	Dienstleistungen Dritter Vermessungswesen	5'133.40	6'000.00	6'271.50
1400.3132.01	Honorare externe Fachexperten		2'000.00	451.20
1400.4210.01	Gebühren Einwohner-/Fremdenkontrolle	5'713.30	8'000.00	6'994.55
1400.4210.02	Gebühren Bau	44'523.45	35'000.00	63'886.10
1400.4210.03	Bearbeitungsgebühr Parkkarten	320.00		
15	Feuerwehr	154'032.95	175'450.00	177'865.30
150	Feuerwehr	154'032.95	175'450.00	177'865.30
1500	Feuerwehr	154'032.95	175'450.00	177'865.30
1500.3000.01	Sitzungsgelder Kommission	4'320.00	4'400.00	3'230.00
1500.3010.01	Funktionsentschädigungen	6'000.00	6'000.00	6'000.00
1500.3010.02	Sold nicht pflichtig	26'575.00	23'500.00	26'910.00
1500.3010.03	Sold pflichtig	2'775.00	7'000.00	1'280.00
1500.3050.01	AG-Beiträge AHV/IV/EO/ALV	226.95	200.00	226.60
1500.3053.01	AG-Beiträge UVG	31.55	50.00	32.20
1500.3054.01	AG-Beiträge FAK	52.50	50.00	52.50
1500.3090.01	Aus-/Weiterbildung	10'931.86	8'000.00	2'028.00
1500.3099.01	Übriger Personalaufwand	3'370.20	4'700.00	3'775.10
1500.3100.01	Büromaterial	437.10	1'500.00	1'281.30
1500.3101.01	Betriebs-/Verbrauchsmaterial	6'194.30	9'000.00	7'319.88
1500.3111.01	Anschaffung Maschinen/Geräte/Fahrzeuge	4'405.85	11'750.00	8'744.00
1500.3120.01	Heizung/Wasser/Abwasser/Abfall/Strom	5'849.00	6'000.00	3'904.05
1500.3130.01	Telefon/Porti	623.50	1'650.00	1'027.54
1500.3130.02	Dienstleistungen Dritter Alarmorganisation	521.22	1'000.00	1'556.15
1500.3130.03	Dienstleistungen Dritter Fremdkosten Ernstfalleinsätze		2'000.00	170.00
1500.3134.01	Sachversicherungsprämien	3'978.03	5'500.00	4'986.62
1500.3137.01	Motorfahrzeugsteuern	539.05	1'000.00	626.60
1500.3144.01	UH Feuerwehler	90.75	1'000.00	7'108.75
1500.3151.01	UH Maschinen/Geräte/Fahrzeuge	8'352.77	11'400.00	9'756.34
1500.3158.01	UH Informatik Software	703.80	450.00	449.71
1500.3160.01	Miete Liegenschaften	10'814.75	10'850.00	10'814.75
1500.3161.01	Mieten/Benützungskosten Anlagen	2'375.00	5'500.00	2'350.00
1500.3169.01	übrige Mieten, Benützungskosten	6'390.90	7'500.00	

Erfolgsrechnung 2023

Erfolgsrechnung Funktionale Gliederung

Konto	Erfolgsrechnung Funktionale Gliederung ER	Rechnung 2023	Budget 2023	Rechnung 2022
1500.3170.01	Reisekosten/Spesen	2'866.20	5'000.00	1'702.70
1500.3181.01	Tatsächliche Forderungsverluste	1'299.05	5'500.00	1'927.15
1500.3199.01	Übriger Betriebsaufwand	1'223.00		
1500.3300.60	Planmässige Abschreibungen Mobilien VV	21'234.77	22'500.00	21'234.77
1500.3301.90	Ausserplanmässige Abschreibungen HRM1	11'302.26		
1500.3409.01	Interne Verrechnung von kalk. Zinsen und Finanzaufwand			16.45
1500.3510.01	Einlage in Spezialfinanzierung EK	973.32		39'034.65
1500.3621.60	Lastenausgleich neue Aufgabenteilung	1'845.60	1'900.00	1'836.00
1500.3636.01	Beiträge an private Organisationen ohne Erwerbszweck	1'040.40	1'600.00	838.80
1500.3900.01	Interne Verrechnung Materialbezug	117.00	100.00	171.00
1500.3910.01	Interne Verrechnung Dienstleistungen	2'470.62	4'750.00	3'372.04
1500.3950.02	Interne Verrechnung Abschreibungen (VV ait)	4'101.65	4'100.00	4'101.65
1500.4200.01	Ersatzabgaben	122'479.55		115'291.60
1500.4240.01	Benützungsgebühren und Dienstleistungen (Löschgebühren)	5'510.00	5'600.00	6'927.55
1500.4250.01	Verkäufe Material, etc.			23'005.00
1500.4260.01	Rückerstattungen und Kostenbeteiligungen Dritter	1'169.90	1'000.00	8'376.15
1500.4270.01	Bussen	925.00	1'000.00	300.00
1500.4409.01	Interne Verrechnung von kalk. Zinsen und Finanzaufwand	40.50		
1500.4510.01	Entnahmen Spezialfinanzierung im EK		28'900.00	
1500.4634.01	Beiträge von öffentlichen Unternehmungen	23'908.00	23'900.00	23'965.00
1500.4940.01	Interne Verrechnung von kalk. Zinsen und Finanzaufwand		50.00	
16	Verteidigung	32'729.49	32'800.00	31'028.61
161	Militärische Verteidigung	235.95	700.00	235.95
1610	Militärische Verteidigung	235.95	700.00	235.95
1610.3134.01	Sachversicherungsprämien	235.95	600.00	235.95
1610.3199.01	Entlassungsfeier Militär		100.00	
162	Zivile Verteidigung	32'493.54	32'100.00	30'792.66
1620	Zivilschutz	32'493.54	32'100.00	30'792.66
1620.3120.01	Heizung/Wasser/Abwasser/Strom	3'740.60	3'050.00	2'247.00
1620.3134.01	Sachversicherungsprämien	547.44	550.00	518.16
1620.3144.01	UH Hochbauten	2'332.40		

Erfolgsrechnung 2023

EWG Buchholterberg HRM2

Erfolgsrechnung Funktionale Gliederung

Konto	Erfolgsrechnung Funktionale Gliederung ER	Rechnung 2023	Budget 2023	Rechnung 2022
1620.3151.01	UH Mobiliar/Geräte	25'873.10	500.00	28'027.50
1620.3612.01	Entschädigung an ZSO Zulg		28'000.00	
1620.4472.01	Benützungsgebühren	3'380.00		3'380.00
2	Bildung	2'328'007.57	2'322'500.00	2'284'947.08
	Netto Aufwand	1'553'611.42	1'596'050.00	1'521'451.74
21	Obligatorische Schule	2'322'513.57	2'317'500.00	2'281'022.38
211	Eingangsstufe	511'418.86	514'250.00	488'739.37
		238'297.40	245'300.00	242'638.85
2111	Basisstufe	511'418.86	514'250.00	488'739.37
2111.3090.01	Aus-Weiterbildung Personal	1'800.00	850.00	
2111.3099.01	Übriger Personalaufwand	1'458.55	1'650.00	1'080.25
2111.3100.01	Büromaterial/Verbrauchsmaterial	49.30	200.00	
2111.3102.01	Drucksachen/Fotokopien	3'003.00	2'550.00	2'146.83
2111.3104.01	Schulmaterial und Lehrmittel	14'011.93	13'900.00	11'058.64
2111.3104.02	Lehrmittel Werken textil/nichttextil	3'002.63	3'000.00	3'455.33
2111.3119.01	Anschaffung Mobiliar	1'518.65	1'200.00	1'117.50
2111.3150.01	UH Apparate/Maschinen/Geräte	946.40	500.00	214.95
2111.3161.01	Mieten/Benutzungskosten	1'672.90	2'100.00	1'909.02
2111.3170.01	Reisekosten/Spesen	1'861.20	1'700.00	1'411.90
2111.3611.01	Lehrerbesoldung Basisstufe	461'987.50	468'000.00	446'094.95
2111.3611.02	Lehrerbesoldung IBEM	212.00	250.00	
2111.3612.01	Gemeindeentschädigung Betriebskosten IBEM	3'644.80	4'600.00	5'250.00
2111.3612.02	Beiträge Gemeinde Wachseldorn	16'250.00	13'750.00	15'000.00
2111.4260.01	Rückerstattungen Dritter			
2111.4611.01	Kantonsbeitrag an Lehrerbesoldung Basisstufe	75'866.10	72'800.00	87'661.15
2111.4611.02	Kantonsbeitrag an Lehrerbesoldung IBEM	146'045.05	161'000.00	136'226.20
2111.4612.01	Schulgeldern von andern Gemeinden	205.25	450.00	324.50
		16'181.00	11'050.00	18'427.00
212	Primarstufe	629'430.83	630'750.00	611'837.65
2120	Primarstufe	629'430.83	630'750.00	611'837.65
2120.3090.01	Aus-Weiterbildung Personal	1'800.00	1'450.00	1'245.90
2120.3099.01	Übriger Personalaufwand	2074.95	1'200.00	970.00

Erfolgsrechnung 2023

Erfolgsrechnung Funktionale Gliederung

Konto	Erfolgsrechnung Funktionale Gliederung ER	Rechnung 2023	Budget 2023	Rechnung 2022
2120.3100.01	Büromaterial/Verbrauchsmaterial	69.60	300.00	
2120.3102.01	Drucksachen/Fotokopien	2'486.10	2'500.00	2'146.93
2120.3104.01	Lehrmittel	20'757.70	19'900.00	21'682.07
2120.3104.02	Material/Lehrmittel (Werken textil/nichttextil)	6'584.50	5'600.00	4'144.95
2120.3118.01	Anschaffung Software	1'352.55	11'600.00	627.75
2120.3119.01	Anschaffung Mobiliar	11'145.90	13'500.00	
2120.3151.01	UH Apparate/Maschinen/Geräte	2'467.35	2'900.00	1'955.05
2120.3153.01	UH Hardware		1'000.00	51.35
2120.3158.01	UH Software	302.10	100.00	282.15
2120.3161.01	Mieten/Benützungskosten	1'189.00	3'000.00	2'029.02
2120.3170.01	Reisekosten/Spesen	608.40	1'450.00	1'215.90
2120.3320.10	Planmässige Abschreibungen Informatik	6'304.23	11'800.00	6'304.23
2120.3611.01	Lehrerbesoldung Primarstufe	473'013.75	437'300.00	443'399.25
2120.3611.02	Lehrerbesoldung IBEM	91'071.80	105'250.00	103'138.20
2120.3612.01	Gemeindeentschädigung Betriebskosten IBEM	3'644.90	5'500.00	5'250.00
2120.3612.02	Schulgelder an andere Gemeinden	4'558.00	6'400.00	17'394.90
2120.4260.01	Rückerstattungen Dritter	76'002.05		66'292.15
2120.4611.01	Kantonsbeitrag an Lehrerbesoldung Primarstufe	139'909.25		170'349.50
2120.4611.02	Kantonsbeitrag an Lehrerbesoldung IBEM	25'316.00		32'977.00
2120.4612.01	Schulgelder von andern Gemeinden	41'422.00		36'961.00
213	Oberstufe	678'796.35	684'350.00	745'866.54
2130	Sekundarstufe I	678'796.35	684'350.00	745'866.54
2130.3000.01	Löhne, Tag- und Sitzungsgelder an Behörden und Kommissionen	80.00	100.00	40.00
2130.3099.01	übriger Personalaufwand			300.00
2130.3611.01	OSZ Unterlangenegg - Lehrerbesoldung	336'499.80	334'200.00	354'620.00
2130.3611.02	OSZ Unterlangenegg - Lehrerbesoldung IBEM	24'387.55	24'750.00	24'069.05
2130.3611.03	Lehrerbesoldung Quarta	12'701.15	17'100.00	39'200.30
2130.3612.01	OSZ Unterlangenegg - Betriebskosten	170'462.65	168'000.00	173'043.74
2130.3612.02	OSZ Unterlangenegg - Investitionskosten	129'191.85	132'100.00	131'605.45
2130.3612.03	Betriebskosten Quarta	5'473.35	8'100.00	22'988.00
2130.4611.01	Kantonsbeitrag an Lehrerbesoldung Sekstufe	163'470.70		157'503.00
2130.4611.02	Kantonsbeitrag an Lehrerbesoldung IBEM	4'664.00		4'779.00
2130.4612.01	Rückerstattung OSZ Unterlegg - Betriebskosten	25'638.95		

Erfolgsrechnung 2023

Erfolgsrechnung Funktionale Gliederung

Konto	Erfolgsrechnung Funktionale Gliederung ER	Rechnung 2023	Budget 2023	Rechnung 2022
214	Musikschulen	15'327.80	18'000.00	17'475.50
2140	Musikschulen	15'327.80	18'000.00	17'475.50
2140.3636.01	Beiträge an Musikschulen	15'327.80	18'000.00	17'475.50
217	Schulliegenschaften	322'157.88	322'700.00	313'632.30
2170	Schulhaus	161'642.32	158'650.00	171'916.21
2170.3010.01	Löhne Betriebspersonal	73'205.30	71'800.00	71'352.55
2170.3040.01	Kinder- und Ausbildungszulagen	430.80	500.00	430.80
2170.3050.01	AG-Beiträge AHV/IV/EO/ALV	4'337.50	3'950.00	4'359.10
2170.3052.01	AG-Beiträge Pensionskasse	4'271.15	3'700.00	4'359.80
2170.3053.01	AG-Beiträge UVG	663.30	1'000.00	663.00
2170.3054.01	AG-Beiträge FAK	1'003.40	1'200.00	1'009.95
2170.3055.01	AG-Beiträge KTG	520.30	400.00	524.10
2170.3090.01	Aus-/Weiterbildung Personal	180.00		
2170.3099.01	Übriger Personalaufwand	67.65	150.00	66.65
2170.3101.01	Betriebs-/Verbrauchsmaterial	6'477.20	7'150.00	7'576.75
2170.3109.01	Übriger Material-/Warenaufwand		300.00	
2170.3111.01	Anschaffung Maschinen, Geräte und Fahrzeuge	2'921.70	1'800.00	335.00
2170.3120.01	Heizung/Wasser/Abwasser/Abfall/Strom	19'629.40	14'900.00	16'915.65
2170.3132.01	Honorare externe Fachexperten	2'776.25		
2170.3134.01	Sachversicherungsprämien	5'176.25	4'900.00	4'869.70
2170.3144.01	UH Hochbauten/Gebäude	26'066.85	28'150.00	45'076.05
2170.3150.01	UH Mobilien/Geräte	282.00	500.00	293.80
2170.3300.40	Planmässige Abschreibungen Hochbauten (VV neu)	5'449.92	5'450.00	5'449.91
2170.3900.01	Interne Verrechnung Materialbezug	8'183.35	2'500.00	8'633.40
2170.3910.01	Interne Verrechnung Dienstleistungen		10'300.00	
2170.4260.01	Rückstellungen/Kostenbeteiligungen Dritter	345.00		100.00
2170.4472.01	Benützunggebühren	320.00		260.00
2170.4900.01	Interne Verrechnung Materialbezug		450.00	286.00
2171	Turnhalle	160'515.56	164'050.00	141'716.09
2171.3010.01	Löhne Betriebspersonal	82'138.05	91'650.00	77'894.00
2171.3040.01	Kinder- und Ausbildungszulagen	1'944.00	1'950.00	1'944.00
		28'536.80	26'100.00	26'984.84

Erfolgsrechnung 2023

Erfolgsrechnung Funktionale Gliederung

Konto	Erfolgsrechnung Funktionale Gliederung ER	Rechnung 2023	Budget 2023	Rechnung 2022
2171.3050.01	AG-Beiträge AHV/IV/EO/ALV	4'714.25	5'000.00	4'632.40
2171.3052.01	AG-Beiträge Pensionskasse	4'795.20	4'450.00	4'157.40
2171.3053.01	AG-Beiträge UVG	722.75	1'300.00	714.55
2171.3054.01	AG-Beiträge FAK	1'090.60	1'500.00	1'073.20
2171.3055.01	AG-Beiträge KTG	403.60	500.00	397.15
2171.3090.01	Aus-Weiterbildung Personal	180.00	600.00	160.00
2171.3099.01	Übriger Personalaufwand	135.25	150.00	133.30
2171.3101.01	Betriebs-/Verbrauchsmaterial	8'487.20	9'250.00	6'031.90
2171.3111.01	Anschaffung Maschinen/Geräte/Fahrzeuge	7'139.30	6'700.00	926.50
2171.3120.01	Heizung/Wasser/Abwasser/Abfall/Strom	18'408.70	18'050.00	20'447.45
2171.3130.01	Porti/Telefon	300.00	300.00	300.00
2171.3134.01	Sachversicherungsprämien	5'490.10	5'000.00	5'119.15
2171.3137.01	Motofahrzeugsteuern	72.90	100.00	72.90
2171.3144.01	UH Hochbauten	19'100.52	11'700.00	10'546.45
2171.3150.01	UH Mobilen/Geräte		1'000.00	3'480.15
2171.3151.01	UH Apparate, Maschinen, Fahrzeuge	2'018.85	2'100.00	1'002.65
2171.3153.01	UH Informatik Hardware	888.50		328.10
2171.3170.01	Reisekosten/Spesen	245.50	250.00	326.80
2171.3320.01	Planmässige Abschreibungen Software und Hardware	1'290.14	1'300.00	1'290.14
2171.3900.01	Interne Verrechnung Materialbezug		200.00	
2171.3910.01	Interne Verrechnung Dienstleistungen	950.15	1'000.00	737.90
2171.4260.01	Rückerstattung/Kostenbeteiligung Dritter	7'456.30		3'206.20
2171.4472.01	Benützungsgebühren	12'992.25		13'026.00
2171.4900.01	Interne Verrechnung Materialbezug		2'950.00	
2171.4910.01	Interne Verrechnung von Dienstleistungen	8'088.25	10'150.00	10'752.64
219	Obligatorische Schule	165'381.85	147'450.00	103'471.02
2190	Schulleitung und Schulverwaltung	25'262.10	24'450.00	15'666.75
2190.3010.01	Löhne Verwaltungspersonal	18'432.80	18'500.00	11'283.30
2190.3040.01	Kinder- und Ausbildungszulagen	750.00	750.00	414.45
2190.3050.01	AG-Beiträge AHV/IV/EO/ALV	1'195.35	1'000.00	817.05
2190.3053.01	AG-Beiträge UVG	173.50	250.00	90.25
2190.3054.01	AG-Beiträge FAK	276.30	300.00	189.95
2190.3055.01	AG-Beiträge KTG	143.60	100.00	41.75

Erfolgsrechnung 2023

Erfolgsrechnung Funktionale Gliederung

EWG Buchholterberg HRM2

Konto	Erfolgsrechnung Funktionale Gliederung ER	Rechnung 2023	Budget 2023	Rechnung 2022
2190.3090.01	Aus- und Weiterbildung Personal	180.00		
2190.3091.01	Personalwerbung	67.65		172.30
2190.3099.01	übriger Personalaufwand		200.00	100.00
2190.3100.01	Büromaterial	1'635.60		
2190.3113.01	Anschaffung Hardware	644.55		
2190.3130.01	Telefon/Porti	1'050.40	2'550.00	1'132.75
2190.3130.02	Dienstleistungen Dritter		800.00	
2190.3153.01	UH Informatik Hardware	649.35		290.40
2190.3158.01	UH Informatik Software	37.70		525.05
2190.3900.01	Interne Verrechnung Materialbezug	25.30		139.90
2190.3910.01	Interne Verrechnung Dienstleistungen			469.60
2192	Schulbibliothek	3'266.50	2'700.00	2'505.35
2192.3101.01	Verbrauchsmaterial	361.50	350.00	371.75
2192.3103.01	Bücher Schulbibliothek	2'263.00	2'350.00	2'133.60
2192.3158.01	UH Software	642.00		
2193	Schulveranstaltungen	13'178.50	16'350.00	1'399.57
2193.3170.01	Schulveranstaltungen	890.05	3'050.00	645.00
2193.3171.01	Lager/Projektwochen/Exkursionen	12'288.45	13'300.00	754.57
2195	Schülertransporte	117'393.25	95'150.00	82'719.35
2195.3119.01	Schülerabonnemente	22'631.60	22'500.00	22'488.00
2195.3130.01	Transportkosten	88'171.45	66'500.00	52'667.00
2195.3134.01	Sachversicherungsprämien		400.00	
2195.3170.01	Reisekosten und Spesen	112.00		749.00
2195.3637.01	Beiträge an private Haushalte	6'478.20	4'500.00	4'468.05
2195.3910.01	Interne Verrechnung von Dienstleistungen		1'250.00	2'347.30
2195.4260.01	Rückstellungen Dritter			1'614.00
2195.4631.01	Beiträge von Kantonen und Konkordaten	304.00	1'000.00	22'750.00
		30'170.00	22'000.00	
2197	Schulsozialdienst	6'281.50	8'800.00	1'180.00
2197.3131.01	Projekt Schulsozialarbeit	6'281.50	8'800.00	1'180.00
29	Übriges Bildungswesen	5'494.00	5'000.00	3'924.70

Erfolgsrechnung 2023

Erfolgsrechnung Funktionale Gliederung

Konto	Erfolgsrechnung Funktionale Gliederung ER	Rechnung 2023	Budget 2023	Rechnung 2022
291	Verwaltung	5'494.00	5'000.00	3'924.70
2910	Verwaltung	5'494.00	5'000.00	3'924.70
2910.3000.01	Sitzungsgelder Bildungskommission	4'910.00	4'500.00	3'740.00
2910.3053.01	AG-Beiträge an Unfallversicherung	7.90		8.05
2910.3099.01	Übriger Personalaufwand	576.10	500.00	176.65
3	Kultur, Sport und Freizeit, Kirche Netto Aufwand	24'722.78	35'950.00	28'441.36
32	Kultur, übrige	13'244.15	20'450.00	19'542.73
322	Konzert und Theater	647.50	650.00	657.50
3220	Konzert und Theater	647.50	650.00	657.50
3220.3636.01	Beiträge an private Organisationen	647.50	650.00	657.50
329	Kultur	12'596.65	19'800.00	18'885.23
3290	Übrige Kultur	12'596.65	19'800.00	18'885.23
3290.3130.01	Bundesfeier	4'140.70	7'000.00	
3290.3130.02	Jungbürgerfeier	907.45	2'000.00	1'827.40
3290.3130.03	übrige Kultur	2'875.00	3'750.00	12'823.33
3290.3199.01	Übriger Betriebsaufwand		750.00	
3290.3632.01	Beitrag an Regionale Kulturkonferenz	3'486.00	3'500.00	3'487.00
3290.3636.01	Beiträge an private Organisationen ohne Erwerbszweck	1'187.50	1'200.00	747.50
3290.3910.01	Interne Verrechnung Dienstleistungen		1'600.00	
33	Medien	338.55	1'100.00	895.00
332	Massenmedien	338.55	1'100.00	895.00
3320	Massenmedien	338.55	1'100.00	895.00
3320.3158.01	UH Internet/Livecam	338.55	1'100.00	895.00
34	Sport und Freizeit	11'140.08	14'300.00	8'003.63

Erfolgsrechnung 2023

Erfolgsrechnung Funktionale Gliederung

Konto	Erfolgsrechnung Funktionale Gliederung ER	Rechnung 2023	Budget 2023	Rechnung 2022
341	Sport	3'893.00	5'850.00	3'363.00
3410	Sport	3'893.00	5'850.00	3'363.00
3410.3199.01	Sportlehrerinnen	100.00	2'000.00	
3410.3636.01	Beiträge an Sportvereine	3'793.00	3'850.00	3'363.00
342	Freizeit	7'247.08	8'450.00	4'640.63
3420	Freizeit	7'247.08	8'450.00	4'640.63
3420.3101.01	Betriebs-/Verbrauchsmaterial		200.00	
3420.3134.01	Sachversicherungsprämien	45.53	50.00	41.33
3420.3141.01	UH Wanderwege	691.75	1'000.00	50.30
3420.3144.01	UH Brätlistelle	608.70	500.00	23.95
3420.3161.01	Mieten, Benützungskosten Anlagen	3'579.10	4'250.00	3'267.90
3420.3636.01	Beiträge an private Organisationen	303.80	350.00	303.80
3420.3636.02	Beitrag an Ferienpass	360.00	900.00	450.00
3420.3910.01	Interne Verrechnung Dienstleistungen	1'658.20	1'200.00	503.35
35	Kirchen und religiöse Angelegenheiten		100.00	
350	Kirchen und religiöse Angelegenheiten		100.00	
3500	Kirchen und religiöse Angelegenheiten		100.00	
3500.3636.01	Beiträge an private Organisationen ohne Erwerbszweck		100.00	
4	Gesundheit	6'368.35	11'950.00	9'380.15
	Netto Aufwand	6'368.35	11'950.00	9'380.15
42	Ambulante Krankenpflege	100.00	300.00	100.00
421	Ambulante Krankenpflege	100.00	300.00	100.00
4210	Ambulante Krankenpflege	100.00	300.00	100.00
4210.3636.01	Beiträge an private Organisationen ohne Erwerbszweck	100.00	300.00	100.00

Erfolgsrechnung 2023

Erfolgsrechnung Funktionale Gliederung

Konto	Erfolgsrechnung Funktionale Gliederung ER	Rechnung 2023	Budget 2023	Rechnung 2022
43	Gesundheit	5'491.65	8'600.00	7'369.80
432	Krankheitsbekämpfung, übrige		500.00	
4320	Krankheitsbekämpfung, übrige		500.00	
4320.3636.01	Beiträge an private Organisationen ohne Erwerbszweck		500.00	
433	Schulgesundheitsdienst	5'491.65	8'100.00	7'369.80
4330	Schulgesundheitsdienst	337.25	1'750.00	514.75
4330.3010.01	Besoldung Schularzt	270.00	1'500.00	490.00
4330.3053.01	AG-Beiträge UVG	1.45	50.00	2.65
4330.3106.01	Schulapotheke	65.80	200.00	22.10
4331	Schulzahnpflege	5'154.40	6'350.00	6'855.05
4331.3010.01	Lohn Schulzahnpflege	360.70	600.00	360.05
4331.3053.01	AG-Beiträge UVG	1.90	50.00	1.90
4331.3101.01	Betriebs-/Verbrauchsmaterial	11.80	350.00	573.10
4331.3136.01	Honorare privatärztliche Tätigkeit	4'770.00	5'300.00	
4331.3170.01	Reisekosten und Spesen	10.00	50.00	10.00
4331.3637.01	Beiträge Zahnuntersuchung			5'910.00
49	Gesundheitswesen	776.70	3'050.00	1'910.35
490	Gesundheitswesen	776.70	3'050.00	1'910.35
4900	Gesundheitswesen	776.70	3'050.00	1'910.35
4900.3010.01	Löhne Betriebspersonal	772.60	1'500.00	695.55
4900.3053.01	AG-Beiträge UVG	4.10	50.00	3.75
4900.3099.01	Übriger Personalaufwand		100.00	
4900.3101.01	Betriebs-/Verbrauchsmaterial		1'400.00	1'203.50
4900.3170.01	Reisekosten und Spesen			7.55
5	Soziale Sicherheit Netto Aufwand	1'322'842.45	1'433'750.00	1'361'678.33
		118'027.47	119'000.00	112'983.21
		1'204'814.98	1'314'750.00	1'248'695.12

Erfolgsrechnung 2023

Erfolgsrechnung Funktionale Gliederung

Konto	Erfolgsrechnung Funktionale Gliederung ER	Rechnung 2023		Budget 2023		Rechnung 2022	
53	Alter + Hinterlassene	483'481.50	100'997.05	508'300.00	99'000.00	482'688.68	98'886.95
531	Alters- und Hinterlassenenversicherung AHV	134'366.70	100'997.05	135'600.00	99'000.00	126'993.18	98'886.95
5310	Alters- und Hinterlassenenversicherung AHV	134'366.70	100'997.05	135'600.00	99'000.00	126'993.18	98'886.95
5310.3010.01	Löhne Verwaltungspersonal	96'925.44		95'600.00		92'632.95	
5310.3040.01	Kinder- und Ausbildungszulagen	875.00		900.00		1'500.00	
5310.3050.01	AG-Beiträge AHV/IV/EO/ALV	6'206.65		5'200.00		6'000.05	
5310.3052.01	AG-Beiträge Pensionskasse	6'564.60		7'150.00		6'686.20	
5310.3053.01	AG-Beiträge UVG	900.80		1'350.00		881.25	
5310.3054.01	AG-Beiträge FAK	1'435.80		1'550.00		1'389.65	
5310.3055.01	AG-Beiträge KTG	744.30		500.00		720.70	
5310.3090.01	Aus-Weiterbildung Personal	500.00		1'000.00			
5310.3099.01	Übriger Personalaufwand	165.25		200.00		133.35	
5310.3100.01	Büromaterial	815.65		1'000.00		961.20	
5310.3102.01	Drucksachen, Publikationen	131.10		500.00		142.22	
5310.3110.01	Anschaffung Mobilier/Geräte	1'644.25		1'950.00		1'542.26	
5310.3120.01	Heizung/Wasser/Abwasser/Abfall/Strom	1'849.45		1'250.00		894.65	
5310.3130.01	Telefon/Porti	887.80		350.00		343.90	
5310.3134.01	Sachversicherungsprämien	377.90		300.00			
5310.3150.01	UH Büromöbel/Geräte			300.00			
5310.3153.01	UH Informatik Hardware	570.80		1'400.00		580.85	
5310.3158.01	UH Informatik Software	1'377.40		1'000.00		1'836.35	
5310.3161.01	Mieten/Benützungskosten	400.60		500.00		400.70	
5310.3170.01	Reisekosten/Spesen	57.40		300.00			
5310.3320.01	Planmässige Abschreibungen Software und Hardware	2'580.26		2'600.00		2'580.26	
5310.3900.01	Interne Verrechnung Materialbezug	967.60		1'800.00		981.60	
5310.3910.01	Interne Verrechnung Dienstleistungen	8'388.65		9'200.00		6'785.04	
5310.4260.01	Rückstellungen Dritter		625.40		750.00		614.80
5310.4632.01	Beiträge von Gemeinden		82'317.65		79'200.00		79'636.55
5310.4633.01	Entschädigungen von öffentlichen Sozialversicherungen		18'054.00		19'050.00		18'166.00
5310.4910.01	Interne Verrechnung Dienstleistungen						469.60
532	Ergänzungsleistungen AHV/IV	348'508.00		369'900.00		354'783.00	

Erfolgsrechnung 2023

Erfolgsrechnung Funktionale Gliederung

Konto	Erfolgsrechnung Funktionale Gliederung ER	Rechnung 2023	Budget 2023	Rechnung 2022
5320	Ergänzungsleistungen AHV/IV	348'508.00	369'900.00	354'783.00
5320.3631.01	Lastenanteil EL-Renten	348'508.00	369'900.00	354'783.00
535	Leistungen an das Alter	606.80	2'800.00	912.50
5350	Leistungen an das Alter	606.80	2'800.00	912.50
5350.3632.01	Beiträge an Gemeinden und Gemeindeverbände	601.60	1'300.00	712.50
5350.3636.01	Beiträge an private Organisationen ohne Erwerbszweck			200.00
5350.3637.01	Beiträge an private Haushalte		1'500.00	
5350.3900.01	Interne Verrechnung Materialbezug	5.20		
54	Familie und Jugend	26'923.45	36'100.00	25'510.95
541	Familienzulagen	6'193.00	7'700.00	7'327.00
5410	Familienzulagen	6'193.00	7'700.00	7'327.00
5410.3631.01	Lastenanteil Famienzulagen	6'193.00	7'700.00	7'327.00
543	Alimentenbevorschussung und -inkasso	550.00	1'900.00	
5430	Alimentenbevorschussung und -inkasso	550.00	1'900.00	
5430.3130.01	Inkassokosten		500.00	
5430.3612.01	Entschädigungen an Gemeinden und Gemeindeverbände	550.00	1'400.00	
544	Jugendschutz	826.00	1'500.00	748.00
5440	Jugendschutz allgemein	826.00	1'500.00	748.00
5440.3130.01	Elternbriefe	626.00	1'200.00	448.00
5440.3636.01	Beiträge an private Organisationen ohne Erwerbszweck	200.00	300.00	300.00
545	Leistungen an Familien	19'354.45	25'000.00	17'435.95
5451	Kinderkrippen und Kinderhorte	19'354.45	25'000.00	17'435.95
5451.3636.01	Beiträge Kindertagesstätten	19'354.45	25'000.00	17'435.95
5451.4611.02	Anteil Kanton Betreuungsgutscheine			
		17'030.42	20'000.00	14'096.26
		17'030.42	20'000.00	14'096.26
		17'030.42	20'000.00	14'096.26

Erfolgsrechnung 2023

Erfolgsrechnung Funktionale Gliederung

Konto	Erfolgsrechnung Funktionale Gliederung ER	Rechnung 2023	Budget 2023	Rechnung 2022
57	Sozialhilfe und Asylwesen	812'437.50	889'350.00	853'478.70
579	Sozialhilfe	812'437.50	889'350.00	853'478.70
5790	Sozialhilfe	21'656.00	29'750.00	26'045.70
5790.3612.01	Beitrag Sozialdienst Zug	20'406.00	28'200.00	24'695.70
5790.3636.01	Beiträge an private Organisationen ohne Erwerbszweck	1'250.00	1'550.00	1'350.00
5799	Lastenausgleich Soziales	790'781.50	859'600.00	827'433.00
5799.3611.01	Lastenausgleich Sozialhilfe	790'781.50	859'600.00	827'433.00
6	Verkehr und Nachrichtenübermittlung Netto Aufwand	593'670.03	566'950.00	575'087.48
		504'478.33	453'050.00	515'170.71
61	Strassenverkehr	450'163.43	419'950.00	437'169.23
615	Gemeindestrassen	450'163.43	419'950.00	437'169.23
6150	Gemeindestrassen	434'861.18	379'400.00	416'796.93
6150.3000.01	Löhne, Tag- und Sitzungsgelder an Behörden und Kommissionen	200'751.50	200.00	157'267.70
6150.3010.01	Löhne Betriebspersonal	-1'711.20		
6150.3010.09	Rückerst.Löhne Betriebspersonal	3'812.40	5'100.00	4'287.85
6150.3040.01	Kinder- und Ausbildungszulagen	12'258.30	8'800.00	10'182.50
6150.3050.01	AG-Beiträge AHV/IV/EO/ALV	10'767.60	7'850.00	9'296.80
6150.3052.01	AG-Beiträge Pensionskasse	1'745.45	2'100.00	1'490.80
6150.3053.01	AG-Beiträge UVG	2'835.55	2'400.00	2'358.35
6150.3054.01	AG-Beiträge FAK	1'006.30	800.00	867.05
6150.3055.01	AG-Beiträge KTG		1'000.00	160.00
6150.3090.01	Aus-/Weiterbildung des Personals	769.50	300.00	736.50
6150.3099.01	Übriger Personalaufwand	596.00	500.00	
6150.3100.01	Büromaterial	4'403.60	4'500.00	4'586.65
6150.3101.01	Treibstoff Fahrzeuge/Geräte	819.05	7'000.00	11'818.07
6150.3101.02	Verbrauchsmaterial Winterdienst	3'952.05	5'000.00	2'585.15
6150.3101.03	Verbrauchsmaterial Strassenunterhalt	417.45	1'000.00	1'040.95
6150.3101.04	Verbrauchsmaterial Werkhof			

Erfolgsrechnung 2023

Erfolgsrechnung Funktionale Gliederung

Konto	Erfolgsrechnung Funktionale Gliederung ER	Rechnung 2023	Budget 2023	Rechnung 2022
6150.3110.01	Maschinen, Geräte und Fahrzeug		500.00	508.35
6150.3111.01	Anschaffung Maschinen/Geräte/Fahrzeuge	650.00	1'000.00	14'279.70
6150.3112.01	Anschaffung Dienstkleider	921.55	1'000.00	765.95
6150.3120.01	Energie öffentliche Beleuchtung	1'133.60	1'000.00	524.10
6150.3120.02	Wasser/Abwasser/Heizung/Abfall/Strom	3'599.80	3'300.00	3'715.70
6150.3130.01	Telefon/Porti	1'344.60	1'350.00	1'355.30
6150.3132.01	Honorare	2'578.85	3'000.00	
6150.3134.01	Sachversicherungsprämien	4'674.52	4'800.00	4'790.62
6150.3137.01	Motorfahrzeugsteuern	1'519.85	1'650.00	1'591.60
6150.3141.01	UH Strasse/Verkehrswege	72'730.95	50'000.00	82'107.60
6150.3141.02	UH Strassen/Verkehrswege (Winterdienst)	24'956.75	42'000.00	19'792.55
6150.3141.03	UH Strassenbeleuchtung	1'384.85	2'000.00	12'014.80
6150.3141.04	Unterhalt Signale/Spiegel	1'473.00	2'000.00	849.35
6150.3144.01	UH Hochbauten	5'213.65	1'500.00	4'185.35
6150.3151.01	UH Fahrzeuge/Maschinen/Geräte	15'975.63	14'400.00	17'151.70
6150.3153.01	UH Informatik Hardware	360.80		290.45
6150.3161.02	Mieten/ Benützungskosten Anlagen	1'389.00	1'500.00	720.00
6150.3169.01	Übrige Mieten und Benützungsgebühren	1'266.70	1'500.00	951.40
6150.3170.01	Reisekosten/Spesen	1'591.15	300.00	186.90
6150.3300.10	Planmässige Abschreibung Strassen/Verkehrswege (VV neu)	45'338.27	43'250.00	42'689.21
6150.3300.60	Planmässige Abschreibung Mobilien VV	3'043.98	3'350.00	
6150.3320.01	Planmässige Abschreibungen Software und Hardware	1'290.13	1'300.00	1'290.13
6150.3910.01	Interne Verrechnung Dienstleistungen			357.80
6150.4240.01	Benützungsgebühren/Dienstleistungen	9'614.35	20'000.00	9'074.90
6150.4250.01	Verkauf Streusalz/Splitter/etc.		100.00	1'200.00
6150.4260.01	Verschiedene Rückerstattungen	1'849.50	8'500.00	5'431.13
6150.4470.01	Mietzinse Liegenschaften VV	6'283.45		6'000.00
6150.4612.01	Interne Verrechnung Dienstleistungen SF	15'707.73	10'500.00	13'162.30
6150.4631.01	Rückerstattung Kanton	1'306.25	1'100.00	1'264.85
6150.4632.01	Rückerstattung Wasserverbund	31'417.65		
6150.4910.01	Interne Verrechnung Dienstleistungen allg. Haushalt	14'616.02	20'900.00	15'283.49
6155	Parkplätze	15'302.25	40'550.00	20'372.30
6155.3010.01	Löhne Betriebspersonal	2'006.70	8'650.00	2'532.00
6155.3050.01	AG-Beiträge AHV/IV/EO/ALV	21.15	500.00	8.05

Erfolgsrechnung 2023

Erfolgsrechnung Funktionale Gliederung

EWG Buchholterberg HRM2

Konto	Erfolgsrechnung Funktionale Gliederung ER	Rechnung 2023	Budget 2023	Rechnung 2022
6155.3053.01	AG-Beiträge UVG	9.95	150.00	13.75
6155.3054.01	AG-Beiträge FAK	4.90	150.00	1.85
6155.3101.01	Betriebs- und Verbrauchsmaterial			11.80
6155.3111.01	Parkuhr	8'000.00	8'600.00	
6155.3130.01	Dienstleistungen Dritter (Securitas)		7'700.00	
6155.3134.01	Sachversicherungsprämien	3'869.60	200.00	
6155.3149.01	UH Parkplätze		5'000.00	16'634.45
6155.3158.01	UH Informatik Software	1'389.95	1'400.00	1'170.40
6155.3910.01	Interne Verrechnung Dienstleistungen	8'357.75	8'200.00	
6155.4240.01	Gebühren Parkplätze		44'000.00	8'452.70
6155.4270.01	Bussen		7'150.00	
6155.4472.01	Benützungsgebühren		1'650.00	
62	Öffentlicher Verkehr	143'506.60	147'000.00	137'918.25
622	Regionalverkehr			47.40
6220	Regionalverkehr			47.40
6220.4260.01	Rückerstattungen			47.40
629	Öffentlicher Verkehr	143'506.60	147'000.00	137'918.25
6290	Öffentlicher Verkehr	169.25	200.00	1'071.65
6290.3120.01	Wasser/Abwasser/Heizung/Abfall/Strom	27.05	50.00	47.80
6290.3130.01	SBB Tageskarten Gemeinde	37.20		
6290.3134.01	Sachversicherungsprämien	45.00	50.00	40.85
6290.3144.01	Unterhalt Hochbauten, Gebäude VW			923.00
6290.3160.01	Miete und Pacht Liegenschaften	60.00	100.00	60.00
6290.4250.01	Verkauf SBB Tageskarten Gemeinde	39.00		
6291	Gemeindeanteil Öffentlicher Verkehr	143'337.35	146'800.00	136'846.60
6291.3631.01	Lastenausgleich öffentlicher Verkehr	142'310.00	145'900.00	135'795.00
6291.3636.01	Beitrag Regionale Verkehrskonferenz	1'027.35	900.00	1'051.60
7	Umweltschutz und Raumordnung	2'971'859.37	829'750.00	756'652.26
	Netto Aufwand	79'823.37	91'600.00	54'474.61
				702'177.65

Erfolgsrechnung 2023

Erfolgsrechnung Funktionale Gliederung

Konto	Erfolgsrechnung Funktionale Gliederung ER	Rechnung 2023		Budget 2023	Rechnung 2022	
71	Wasserversorgung	2'420'143.17	2'420'143.17	199'900.00	203'203.51	203'203.51
710	Wasserversorgung	2'420'143.17	2'420'143.17	199'900.00	203'203.51	203'203.51
7101	Wasserversorgung [Gemeindebetrieb]	2'420'143.17	2'420'143.17	199'900.00	203'203.51	203'203.51
7101.3010.01	Löhne des Betriebspersonals			20'100.00	17'681.60	
7101.3040.01	Kinder- und Ausbildungszulagen			900.00	526.55	
7101.3050.01	AG-Beiträge AHV/IV/EO/ALV			1'250.00	1'125.70	
7101.3052.01	AG-Beiträge Pensionskasse			1'300.00	1'021.20	
7101.3053.01	AG-Beiträge UVG			300.00	167.25	
7101.3054.01	AG-Beiträge FAK			350.00	261.20	
7101.3055.01	AG-Beiträge KTG			100.00	96.80	
7101.3090.01	Aus-/Weiterbildung Personal			1'000.00	430.00	
7101.3099.01	Übriger Personalaufwand			100.00	1'000.00	
7101.3100.01	Büromaterial			200.00	24.00	
7101.3101.01	Betriebs-/Verbrauchsmaterial			500.00	15.15	
7101.3110.01	Anschaffung Mobiliar/Geräte			500.00	1'640.45	
7101.3111.01	Kauf Wasserzähler			5'000.00	5'785.00	
7101.3111.02	Anschaffungen Material/Geräte			5'000.00	81.75	
7101.3112.01	Kleider, Wäsche, Vorhänge			250.00		
7101.3120.01	Wasser/Abwasser/Strom			16'000.00	15'936.05	
7101.3130.01	Telefon/Porti			300.00	299.15	
7101.3130.02	Dienstleistungen Dritter			2'350.00	1'469.00	
7101.3130.03	Wassereinkaufsgebühren			6'500.00	18'775.75	
7101.3132.01	Honorare externe Berater/Fachexperten			8'500.00	15'568.56	
7101.3134.01	Sachversicherungsprämien			1'800.00	1'767.98	
7101.3143.01	UH Wasserleitungsnetz			20'000.00	15'515.85	
7101.3144.01	UH Reservoir			5'000.00	367.80	
7101.3151.01	UH Hydranten/Wasserzähler			9'000.00	12'425.40	
7101.3153.01	UH Informatik Hardware				269.70	
7101.3160.01	Miete/Pacht Liegenschaften			2'200.00	1'688.95	
7101.3170.01	Reisekosten/Spesen			1'000.00	1'559.60	
7101.3170.02	Spesen/Auslagen Brunnenmeister			300.00	69.25	
7101.3300.30	Planmässige Abschreibungen Tiefbauten			1'700.00	938.14	

Erfolgsrechnung 2023

Erfolgsrechnung Funktionale Gliederung

Konto	Erfolgsrechnung Funktionale Gliederung ER	Rechnung 2023	Budget 2023	Rechnung 2022
7101.3301.01	Ausserplanmässige Abschreibungen	87'893.88	59'100.00	8'177.60
7101.3510.10	Einlage in SF EK Werterhalt		20'000.00	70'933.40
7101.3510.50	Einlage in SF EK Anschlussgebühren/Löschbeitrag	29'860.80	9'300.00	7'584.68
7101.3612.01	Interne Verrechnung Dienstleistungen SF			
7101.3632.01	Beitrag an GV VW Zulgtal	2'302'388.49		43'416.70
7101.4240.01	Grundgebühren	9'150.00	37'000.00	5'914.45
7101.4240.02	Löschgebühren		5'200.00	35'182.00
7101.4240.50	Anschlussgebühren	15'763.00	15'000.00	35'751.40
7101.4240.51	Einmaliger Löschbeitrag	4'947.80	5'000.00	52'329.50
7101.4250.01	Verbrauchsgebühren		60'000.00	2'848.25
7101.4260.01	Rückerstattungen		2'000.00	2'237.70
7101.4409.01	Interne Verrechnung von kalk. Zinsen und Finanzaufwand		2'200.00	5'416.29
7101.4510.01	Entnahme aus Spezialfinanzierungen des EK (WE)	2'101'020.62	18'700.00	
7101.9011.01	Abschluss Spezialfinanzierung und fonds im EK, Aufwandüberschuss	289'261.75	54'800.00	20'107.22
72	Abwasserentsorgung	312'242.97	363'050.00	341'716.83
720	Abwasserentsorgung	312'242.97	363'050.00	341'716.83
7201	Abwasserentsorgung [Gemeindebetrieb]	312'242.97	363'050.00	341'716.83
7201.3010.01	Löhne Betriebspersonal	526.00	2'000.00	1'600.00
7201.3053.01	AG-Beiträge UVG	2.75	50.00	8.60
7201.3099.01	Übriger Personalaufwand		150.00	
7201.3111.01	Maschinen, Geräte, Fahrzeuge		5'600.00	
7201.3120.01	Wasser/Abwasser/Strom	14'227.70	25'000.00	11'951.80
7201.3130.01	Telefon/Porti	1'942.81	1'500.00	1'554.35
7201.3130.02	Abwassergebühren	795.80	1'300.00	862.40
7201.3132.01	Honorare Fachexperten	10'080.25	9'000.00	10'076.30
7201.3134.01	Sachversicherungsprämien	682.23	650.00	651.16
7201.3143.01	UH Leitungsnetz	22'541.15	40'000.00	19'473.55
7201.3143.02	UH Pumpwerke	12'183.00	25'000.00	4'513.30
7201.3161.01	Mieten/ Benützungskosten Anlagen		250.00	34.40
7201.3170.01	Reisekosten/Spesen	77.00	300.00	149.45
7201.3300.30	Planmässige Abschreibungen Tiefbauten	9'027.13	10'350.00	8'566.58
7201.3510.10	Einlage in SF EK Werterhalt	112'725.00	120'700.00	83'741.00

Erfolgsrechnung 2023

Erfolgsrechnung Funktionale Gliederung

Konto	Erfolgsrechnung Funktionale Gliederung ER	Rechnung 2023	Budget 2023	Rechnung 2022
7201.3510.50	Einlage in SF EK Anschlussgebühren	22'958.00	15'000.00	51'942.00
7201.3612.01	Beiträge an ARA Thurensee	90'690.65	97'400.00	45'627.25
7201.3612.02	Interne Verrechnung Dienstleistungen SF	13'131.71	8'800.00	10'340.52
7201.3660.01	Planmässige Abschreibungen ARA Thurensee	651.79		
7201.4240.01	Grundgebühren	115'396.90	115'000.00	131'658.25
7201.4240.02	Benützungsggebühren	128'803.00	140'000.00	137'422.70
7201.4240.50	Anschlussgebühren	22'958.00	15'000.00	51'942.00
7201.4260.01	Rückerstattungen von Dritten für Ausgaben des Gemeinwesens	5'786.00	1'000.00	1'848.00
7201.4409.01	Interne Verrechnung von kalk. Zinsen und Finanzaufwand	2'602.30	2'000.00	2'392.45
7201.4510.01	Entnahme aus Spezialfinanzierung des EK (WE)		42'850.00	16'453.43
7201.9010.01	Abschluss Spezialfinanzierung im EK, Ertragsüberschuss			
7201.9011.01	Abschluss Spezialfinanzierung im EK, Aufwandüberschuss	36'696.77	47'200.00	90'624.17
73	Abfall	140'053.31	156'400.00	143'648.91
730	Abfall	140'053.31	156'400.00	143'648.91
7301	Abfall [Gemeindebetrieb]	140'053.31	156'400.00	143'648.91
7301.3101.01	Betriebs-/Verbrauchsmaterial	149.40	5'500.00	
7301.3102.01	Drucksachen/Publikationen		800.00	
7301.3109.01	Kauf Kehrichtsäcke/Sperrgutmarken	217.25	150.00	72.40
7301.3109.02	Kauf Containerplomben	70.80	800.00	88.51
7301.3109.03	Kauf Recyclingsäcke	3'993.50		445.80
7301.3111.01	Anschaffung Maschinen/Geräte/ Fahrzeuge		1'500.00	
7301.3130.01	Porti/Telefon	745.04	800.00	715.25
7301.3130.02	Betriebsgebühren	230.75	500.00	296.70
7301.3130.03	Spezialsammlung Grüngut	13'318.20	20'000.00	12'698.80
7301.3130.04	Spezialsammlung Altpapier		1'000.00	
7301.3130.05	Spezialsammlung Altglas/Altmetail	1'687.55	2'200.00	1'663.70
7301.3130.06	Spezialsammlung Übriges	338.50	1'000.00	448.15
7301.3149.01	Unterhalt Sammelplätze	5'702.25		
7301.3151.01	UH Maschinen/Geräte		200.00	
7301.3160.01	Miete/Pacht Liegenschaften	1'250.00		
7301.3170.01	Reisekosten/Spesen		100.00	
7301.3181.01	Tatsächliche Forderungsverluste		500.00	732.00

Erfolgsrechnung 2023

Erfolgsrechnung Funktionale Gliederung

Konto	Erfolgsrechnung Funktionale Gliederung ER	Rechnung 2023	Budget 2023	Rechnung 2022
7301.3300.40	Planmässige Abschreibungen VV alt	26'329.61	26'350.00	26'329.61
7301.3612.01	Beitrag Kehrichtregion Zulug	47'353.75	65'000.00	56'475.50
7301.3612.02	Beitrag an Kadaversammelstelle	15'390.20	20'000.00	22'258.70
7301.3612.03	Interne Verrechnung Dienstleistung SF	13'161.85	10'000.00	12'371.10
7301.4210.01	Gebühren für Amtshandlungen, etc.	185.70	500.00	400.00
7301.4240.01	Grundgebühren	111'640.40	112'000.00	110'716.10
7301.4240.02	Containermarken	19'262.30	26'000.00	23'382.60
7301.4250.01	Verkauf Kehrichtsäcke			79.65
7301.4250.02	Verkauf Altpapier/Altmetall/Diverses	4'296.16	4'000.00	4'805.36
7301.4250.03	Verkauf Recycling-/Kunststoffsammelsäcke	1'929.10	750.00	714.15
7301.4260.01	Rückertattungen und Kostenbeteiligungen Dritter	880.05		481.45
7301.4260.02	Rückertattungen und Kostenbeteiligungen Dritter (Tierkadaver)	1'714.10	2'500.00	2'712.85
7301.4260.03	Rückertattungen und Kostenbeteiligungen Dritter (ohne MWS)			96.60
7301.4270.01	Bussen	100.00		250.00
7301.4409.01	Interne Verrechnung von kalk. Zinsen und Finanzaufwand	45.50	50.00	10.15
7301.9010.01	Abschluss Spezialfinanzierung im EK, Ertragsüberschuss	10'114.66		9'052.69
7301.9011.01	Abschluss Spezialfinanzierung im EK, Aufwandüberschuss		10'600.00	
74	Verbauungen		4'000.00	
745	Naturgefahren		4'000.00	
7450	Naturgefahren		4'000.00	
7450.3134.01	Sachversicherungsprämien (Einsatzkostenversicherung)		4'000.00	
77	Übriger Umweltschutz	84'100.94	99'900.00	13'608.40
771	Friedhof und Bestattung	72'019.74	85'000.00	13'608.40
7710	Friedhof und Bestattung allgemein	72'019.74	85'000.00	13'608.40
7710.3101.01	Betriebs-/Verbrauchsmaterial	335.00	600.00	
7710.3120.01	Heizung/Wasser/Abwasser/Abfall/Strom	818.20	1'000.00	1'084.80
7710.3130.01	Dienstleistungen Dritter	8'728.60	7'200.00	3'352.15
7710.3134.01	Sachversicherungsprämien	86.58	100.00	83.63

Erfolgsrechnung 2023

Erfolgsrechnung Funktionale Gliederung

Konto	Erfolgsrechnung Funktionale Gliederung ER	Rechnung 2023	Budget 2023	Rechnung 2022
7710.3140.01	UH Friedhofanlage	56'097.15	65'250.00	31'003.90
7710.3144.01	UH Aufbahnhalle	451.15	3'000.00	359.70
7710.3151.01	UH Geräte/Mobilien		500.00	
7710.3300.90	Planmässige Abschreibungen übrige Sachanlagen	3'208.56	3'250.00	3'208.57
7710.3910.01	Interne Verrechnung Dienstleistungen	2'294.50	4'100.00	4'509.20
7710.4210.01	Bestattungsgebühren	10'080.00	13'600.00	9'240.00
7710.4260.01	Rückstellungen und Kostenbeteiligungen Dritter	4'088.00	200.00	
7710.4612.01	Beiträge von Gemeinden und Gemeindeverbänden	4'701.55	5'000.00	4'368.40
779	Umweltschutz	12'081.20	14'900.00	11'421.20
7791	Öffentliche Toilettenanlagen	1'983.90	1'600.00	1'099.30
7791.3101.01	Betriebs-/Verbrauchsmaterial	215.25	100.00	55.30
7791.3140.01	UH Toilettenanlage	254.15	500.00	
7791.3161.01	Mieten, Benützungskosten	1'514.50	1'000.00	1'044.00
7792	Hundetoiletten	10'097.30	13'300.00	10'321.90
7792.3101.01	Betriebs-/Verbrauchsmaterial	2'608.70	2'000.00	
7792.3111.01	Anschaffung Robidogbehälter		2'000.00	1'648.80
7792.3120.01	Wasser/Abwasser/Abfall/Strom	615.00	1'000.00	451.00
7792.3910.01	Interne Verrechnung Dienstleistungen	6'873.60	8'300.00	8'222.10
79	Raumordnung	15'318.98	6'500.00	13'059.86
790	Raumordnung	15'318.98	6'500.00	13'059.86
7900	Raumordnung allgemein	15'318.98	6'500.00	13'059.86
7900.3102.01	Drucksachen, Publikationen	60.00	500.00	
7900.3132.01	Honorare externe Beratung	10'808.60	2'000.00	9'143.43
7900.3300.40	Planmässige Abschreibung Hochbauten (VV)	68.93	100.00	68.93
7900.3632.01	Beiträge an ERT	4'381.45	3'900.00	3'847.50
7900.4260.01	Rückstellungen Raumordnung	727.00		
8	Volkswirtschaft Netto Ertrag	8'347.80	31'150.00	7'466.81
		25'492.30	13'900.00	48'448.04
		33'840.10	45'050.00	55'914.85

Erfolgsrechnung 2023

Erfolgsrechnung Funktionale Gliederung

EWG Buchholterberg HRM2

Konto	Erfolgsrechnung Funktionale Gliederung ER	Rechnung 2023	Budget 2023	Rechnung 2022
81	Landwirtschaft	3'720.70	4'550.00	3'773.05
813	Produktionsverbesserungen Vieh	1'072.50	1'150.00	1'087.50
8130	Produktionsverbesserungen Vieh	1'072.50	1'150.00	1'087.50
8130.3636.01	Beiträge an gemeinnützige Organisationen	1'072.50	1'150.00	1'087.50
814	Produktionsverbesserungen Pflanzen	2'648.20	3'400.00	2'685.55
8140	Produktionsverbesserungen Pflanzen	2'648.20	3'400.00	2'685.55
8140.3010.01	Löhne Betriebspersonal	2'081.25	2'500.00	2'098.30
8140.3053.01	AG-Beiträge UVG	10.95	50.00	11.25
8140.3099.01	Übriger Personalaufwand		100.00	
8140.3130.01	Porti/Telefon		50.00	
8140.3170.01	Reisekosten/Spesen	556.00	500.00	576.00
8140.3900.02	Interne Verrechnung Materialbezug		200.00	
8140.4631.01	Beiträge von Kantonen und Konkordaten			
82	Forstwirtschaft	698.40	2'150.00	238.20
820	Forstwirtschaft	698.40	2'150.00	238.20
8200	Forstwirtschaft	698.40	2'150.00	238.20
8200.3010.01	Löhne des Betriebspersonals		1'000.00	197.20
8200.3053.01	AG-Beiträge UVG		50.00	1.05
8200.3145.01	Unterhalt Wald		1'000.00	
8200.3636.01	Beiträge an private Organisationen ohne Erwerbszweck		100.00	39.95
8200.3910.01	Interne Verrechnung von Dienstleistungen	698.40		
8200.4250.01	Holzverkäufe			
84	Tourismus	1'427.25	4'450.00	1'427.25
840	Tourismus	1'427.25	4'450.00	1'427.25
8400	Tourismus	1'427.25	4'450.00	1'427.25
8400.3130.01	Dienstleistungen Dritter		3'000.00	

Erfolgsrechnung 2023

Erfolgsrechnung Funktionale Gliederung

Konto	Erfolgsrechnung Funktionale Gliederung ER	Rechnung 2023	Budget 2023	Rechnung 2022
8400.3636.01	Beiträge an private Organisationen ohne Erwerbszweck Interne Verrechnung von Pacht, Mieten, Benützungskosten Verkauf Wanderkarte Zulgtal	1'250.00	1'250.00	1'250.00
8400.3920.01		177.25	200.00	177.25
8400.4250.01			50.00	15.00
87	Brennstoffe und Energie			
871		31'052.10	44'000.00	53'710.55
8710	Elektrizität			
8710.3199.01		31'052.10	44'000.00	53'710.55
8710.4120.01		31'052.10	44'000.00	53'710.55
89	Sonstige gewerbliche Betriebe			
890		2'501.45	20'000.00	951.31
8900	Sonstige gewerbliche Betriebe			
8900.3010.01		2'501.45	20'000.00	951.31
8900.3120.01				
8900.3132.01		1.75	20'000.00	951.31
8900.3134.01		2'224.50	20'000.00	627.95
8900.3144.01		275.20		194.76
8900.4260.01				128.60
9	Finanzen und Steuern			
91	Netto Ertrag	957'778.39	792'500.00	1'016'566.05
910	Steuern	4'111'332.79	4'122'550.00	3'902'422.32
9100	Steuern			
9100.3180.01		20'128.20	26'850.00	18'580.72
9100.3181.01		20'128.20	26'850.00	18'580.72
9100.4000.01		17'534.80	25'500.00	14'549.60
9100.4000.40		-2'900.00		-100.00
		20'434.80	25'500.00	14'649.60
		2'658'500.70	2'586'000.00	2'664'123.35
		29'912.55	33'600.00	20'641.00

Erfolgsrechnung 2023

Erfolgsrechnung Funktionale Gliederung

Konto	Erfolgsrechnung Funktionale Gliederung ER	Rechnung 2023		Budget 2023		Rechnung 2022	
9100.4000.50	Passive Steuerausscheidungen Einkommen	-61'248.90			-71'900.00		-70'735.80
9100.4000.70	Rückstellung für Steueranteile natürliche Personen	-5'000.00					
9100.4000.80	Lotteriegewinn	1'400.00					
9100.4001.01	Vermögenssteuern	268'948.10			227'000.00		240'004.75
9100.4001.40	Aktive Steuerauscheidungen Vermögen	12'488.55			9'500.00		9'166.35
9100.4001.50	Passive Steuerauscheidungen Vermögen	-17'012.85			-10'900.00		-14'413.10
9100.4002.01	Quellensteuern	13'223.85			5'400.00		10'963.50
9100.4002.10	Quellensteuern BGSA	965.65			600.00		937.05
9100.4010.01	Gewinnsteuern	80'020.50			62'900.00		78'521.40
9100.4010.40	Aktive Steuerauscheidungen Gewinnsteuern	34'214.70			17'600.00		18'573.45
9100.4010.50	Passive Steuerauscheidungen Gewinnsteuern	-511.15			-1'200.00		-10.90
9100.4011.01	Kapitalsteuern	312.45			800.00		276.80
9100.4011.40	Aktive Steuerauscheidungen Kapitalsteuern	1.70			100.00		966.75
9100.4011.50	Passive Steuerauscheidungen Kapitalsteuern	-19.65			-1'000.00		-223.90
9100.4029.01	Eingang abgeschriebene Steuern	6'928.10			6'000.00		16'603.10
9101	Sondersteuern	2'525.90			1'000.00		3'759.80
9101.3181.01	Forderungsverl. Sondersteuern	2'525.90			1'000.00		3'759.80
9101.4000.20	Nachsteuern und Bussen				1'000.00		
9101.4022.01	Grundstückgewinnsteuern	24'935.65			10'000.00		75'182.75
9101.4022.10	Sondervoranlage	111'439.65			50'000.00		94'964.45
9101.4029.01	Eingang abgeschr. Sondersteuern	226.70					290.65
9102	Liegenschaftssteuern	67.50			200.00		191.32
9102.3181.01	Forderungsverluste LS-Steuern	67.50			200.00		191.32
9102.4021.01	Liegenschaftssteuern	307'029.25			268'000.00		272'172.75
9103	Hundesteuern	12'440.00			150.00		80.00
9103.3181.01	Forderungsverluste Hundesteuern	12'440.00			150.00		80.00
9103.4033.01	Hundesteuern				11'800.00		11'820.00
93	Finanz- und Lastenausgleich	280'080.40			280'800.00		281'323.00
930	Finanz- und Lastenausgleich	280'080.40			280'800.00		281'323.00
9300	Finanz- und Lastenausgleich	280'080.40			280'800.00		281'323.00

Erfolgsrechnung 2023

Erfolgsrechnung Funktionale Gliederung

Konto	Erfolgsrechnung Funktionale Gliederung ER	Rechnung 2023	Budget 2023	Rechnung 2022
9300.3621.60	Finanzausgleich neue Aufgabenteilung	280'080.40	280'800.00	281'323.00
9300.4621.50	Finanzausgleich Mindestausstattung	313'826.00	326'200.00	353'217.00
9300.4621.60	Finanzausgleich geografisch-topografisch	136'625.00	136'000.00	136'662.00
9300.4621.61	Finanzausgleich soziodemografisch	7'944.00	7'700.00	8'034.00
9300.4622.70	Finanzausgleich Disparitätenabbau Gemeinden	533'571.00	535'800.00	546'121.00
95	Ertragsanteile, übrige	5'292.50	3'600.00	7'777.30
950	Ertragsanteile, übrige	5'292.50	3'600.00	7'777.30
9500	Ertragsanteile, übrige	5'292.50	3'600.00	7'777.30
9500.3181.01	Forderungsverl. Erbschafts-/Schenkungssteuer			28.00
9500.4024.01	Erbschafts-/Schenkungssteuer			3'566.75
9500.4600.01	Ertragsanteile an direkter Bundessteuer	5'292.50	3'600.00	4'210.55
96	Vermögens- und Schuldenverwaltung	207'879.70	222'850.00	120'570.51
961	Zinsen	21'079.85	23'400.00	22'281.93
9610	Zinsen	21'079.85	23'400.00	22'281.93
9610.3181.01	Abschreibungen Verzugszinse	438.60		362.15
9610.3400.02	Verzinsung laufende Verbindlichkeiten		600.00	139.88
9610.3401.01	Verzinsung kurzfristige Verbindlichkeiten			
9610.3406.01	Verzinsung langfristige Verbindlichkeiten	15'800.00	15'800.00	15'800.00
9610.3409.01	Zinsen Spezialfinanzierungen	2'688.30	4'300.00	4'640.30
9610.3409.02	Zinsen Sonderrechnungen	170.20	200.00	171.35
9610.3499.01	Vergütungszinse Steuern	1'982.75	2'500.00	1'168.25
9610.4400.01	Zinsen auf flüssigen Mitteln und Guthaben	1'141.06	50.00	8.10
9610.4401.01	Verzugszinsen	10'655.85	10'000.00	9'300.75
9610.4407.01	Zinsen langfristige Finanzanlagen	15'800.00	15'800.00	15'800.00
9610.4409.01	Interne Verrechnung Zinsen SF			16.45
9610.4420.01	Dividenden	283.50	300.00	283.50
963	Liegenschaften des Finanzvermögens	197'534.32	199'450.00	90'748.58
9630	Dorf 19 2-Zimmerwohnung	3'980.18	4'600.00	3'410.15
				173'710.05
				9'897.45

Erfolgsrechnung 2023

Erfolgsrechnung Funktionale Gliederung

Konto	Erfolgsrechnung Funktionale Gliederung ER	Rechnung 2023	Budget 2023	Rechnung 2022
9630.3430.01	Baulicher Unterhalt Liegenschaften FV	168.40	500.00	1'227.45
9630.3439.01	Übriger Liegenschaftsaufwand FV	1'629.08	1'750.00	2'182.70
9630.3893.01	Einlagen in Vorfinanzierung des EK	2'182.70	2'200.00	
9630.3910.01	Interne Verrechnung von Dienstleistungen		150.00	801.45
9630.4260.01	Rückerstattungen Nebenkosten	1'458.90		9'096.00
9630.4430.01	Mietzinse Liegenschaften FV	9'096.00		
9630.4893.01	Entnahme aus Vorfinanzierung des EK		500.00	
9631	Dorf 23 Postgebäude	21'059.95	25'600.00	45'400.00
9631.3010.01	Löhne Hauswart/Reinigungspersonal	840.00	850.00	840.00
9631.3053.01	AG-Beiträge UVG	4.20	50.00	4.20
9631.3430.01	Baulicher Unterhalt Liegenschaften FV	5'042.10	5'500.00	2'705.25
9631.3439.01	Übriger Liegenschaftsaufwand FV	7'585.60	11'000.00	7'119.20
9631.3893.01	Einlagen in Vorfinanzierung des EK	7'588.05	7'600.00	7'588.05
9631.3910.01	Interne Verrechnung Dienstleistungen		600.00	
9631.4260.01	Rückerstattung Nebenkosten	8'903.55		7'645.45
9631.4430.01	Mietzinse Liegenschaften FV	30'694.80		30'694.80
9631.4893.01	Entnahme aus Vorfinanzierung des EK	1'918.25		1'963.35
9632	Dorf 74 Betriebsgebäude	50'827.77	40'950.00	67'840.65
9632.3010.01	Löhne Hauswart/Reinigungspersonal	560.00	850.00	840.00
9632.3053.01	AG-Beiträge UVG	2.80	50.00	4.20
9632.3430.01	Baulicher Unterhalt Liegenschaften FV	4'747.60	2'000.00	2'931.30
9632.3439.01	Übriger Liegenschaftsaufwand FV	20'703.37	12'500.00	12'484.27
9632.3893.01	Einlagen in Vorfinanzierung des EK	24'814.00	24'850.00	24'814.00
9632.3910.01	Interne Verrechnung von Dienstleistungen		700.00	
9632.4260.01	Rückerstattung Nebenkosten	18'353.15		11'606.10
9632.4430.01	Mietzinse Liegenschaften FV	51'346.85		55'618.25
9632.4893.01	Entnahme aus Vorfinanzierung des EK	3'285.65		616.30
9633	Badhus 54 Lehrerwohnhaus	120'708.72	127'000.00	54'147.60
9633.3010.01	Löhne Hauswart/Reinigungspersonal	1'080.00	1'100.00	1'060.00
9633.3053.01	AG-Beiträge UVG	6.00	50.00	6.00
9633.3101.01	Reinigungs-/Verbrauchsmaterial	447.05	1'000.00	1'023.15
9633.3430.01	Baulicher Unterhalt Liegenschaften FV	101'606.80	105'000.00	7'498.30
9633.3431.01	Nicht baulicher Unterhalt Liegenschaften FV		300.00	

Erfolgsrechnung 2023

Erfolgsrechnung Funktionale Gliederung

Konto	Erfolgsrechnung Funktionale Gliederung ER	Rechnung 2023	Budget 2023	Rechnung 2022
9633.3439.01	Übriger Liegenschaftsaufwand FV	6'668.87	7'350.00	6'376.73
9633.3893.01	Einlagen in Vorfinanzierung des EK	10'900.00	10'900.00	10'900.00
9633.3910.01	Interne Verrechnung von Dienstleistungen		1'300.00	
9633.4260.01	Rückerstattung Nebenkosten	6'215.60	5'900.00	5'906.10
9633.4260.02	Rückerstattungen Dritter			479.15
9633.4430.01	Mietzinse Liegenschaften FV	41'335.35	41'350.00	42'235.80
9633.4893.01	Entnahme aus Vorfinanzierung des EK	100'563.95	105'000.00	5'526.55
9636	Übrige Liegenschaften	957.70	1'300.00	1'123.78
9636.3439.01	Übriger Liegenschaftsaufwand FV	570.70	900.00	736.78
9636.3636.01	Beiträge an private Organisationen	90.00	100.00	90.00
9636.3893.01	Einlagen in Vorfinanzierung des EK	297.00	300.00	297.00
9636.4430.01	Pachtzinse Liegenschaften FV	1'326.85	1'350.00	1'343.50
9636.4443.01	Marktwertanpassungen Liegenschaften FV	52'000.00		
9636.4920.01	Interne Verrechnung von Pacht, Mieten, Benützungskosten	177.25	200.00	177.25
969	Finanzvermögen	-10'734.47		7'540.00
9690	Finanzvermögen	-10'734.47		7'540.00
9690.3180.01	Wertberichtigung auf Forderungen	-10'734.50		7'469.00
9690.3181.01	Tatsächliche Forderungsverluste (Abschreibungen FV)	0.03		71.00
97	Rückverteilungen			
971	Rückverteilungen aus CO2-Abgabe	460.85	500.00	594.10
9710	Rückverteilungen aus CO2-Abgabe	460.85	500.00	594.10
9710.4699.10	CO2-Abgabe	460.85	500.00	594.10
99	Nicht aufgeteilte Posten	449'690.09	262'000.00	596'063.82
990	Nicht aufgeteilte Posten, Art. 84 GV	262'005.86	262'000.00	262'005.84
9901	Abschreibung bestehendes Verwaltungsvermögen	262'005.86	262'000.00	262'005.84
9901.3300.40	Harmonisierte Abschreibungen VV alt	262'005.86	262'000.00	262'005.84
9901.4950.01	Verrechnete Abschreibungen	4'101.65	4'100.00	4'101.65

Erfolgsrechnung 2023

Erfolgsrechnung Funktionale Gliederung

Konto	Erfolgsrechnung Funktionale Gliederung ER	Rechnung 2023		Budget 2023		Rechnung 2022	
995	Neutrale Aufwendungen und Erträge		233'538.07		233'550.00		233'538.07
9950	Neutrale Aufwendungen und Erträge		233'538.07		233'550.00		233'538.07
9950.4896.01	Entnahmen Neubewertungsreserve		233'538.07		233'550.00		233'538.07
999	Abschluss	187'684.23			156'950.00	334'057.98	
9990	Abschluss	187'684.23			156'950.00	334'057.98	
9990.9000.01	Ertragsüberschuss Erfolgsrechnung	187'684.23			156'950.00	334'057.98	
9990.9001.01	Aufwandüberschuss Erfolgsrechnung						
	Total	9'223'820.98	9'223'820.98	6'972'350.00	6'972'350.00	6'926'007.47	6'926'007.47
	Gesamttotal	9'223'820.98	9'223'820.98	6'972'350.00	6'972'350.00	6'926'007.47	6'926'007.47

Erfolgsrechnung 2023

nach Sachgruppen ausführend

Konto	Erfolgsrechnung Sachgruppengliederung ER	Rechnung 2023		Budget 2023		Rechnung 2022	
		Aufwand	Ertrag	Aufwand	Ertrag	Aufwand	Ertrag
3	Aufwand	9'026'022.09		6'972'350.00		6'492'272.63	
30	Personalaufwand	969'012.65		1'085'900.00		945'775.20	
3000	Löhne, Tag- und Sitzungsgelder an Behörden und Kommissionen	72'640.70		78'000.00		61'314.45	
0110.3000.01	Entschädigung Abstimmungs-/Wahlausschuss	880.00		3'400.00		1'040.00	
0120.3000.01	Entschädigungen/Sitzungsgelder GR	60'130.70		62'000.00		51'750.00	
0120.3000.02	Sitzungsgelder Kommissionen	2'320.00		3'400.00		1'410.00	
1400.3000.02	Entschädigungen Siegelungen/Hundeaufsicht					104.45	
1500.3000.01	Sitzungsgelder Kommission	4'320.00		4'400.00		3'230.00	
2130.3000.01	Löhne, Tag- und Sitzungsgelder an Behörden und Kommissionen	80.00		100.00		40.00	
2910.3000.01	Sitzungsgelder Bildungskommission	4'910.00		4'500.00		3'740.00	
6150.3000.01	Löhne, Tag- und Sitzungsgelder an Behörden und Kommissionen			200.00			
3010	Löhne des Verwaltungs- und Betriebspersonals	743'729.79		835'150.00		745'984.70	
0220.3010.01	Löhne Verwaltungspersonal	288'826.60		296'700.00		262'121.85	
0220.3010.09	Taggelder Sozialversicherungen	-69'638.20					
0290.3010.01	Löhne Hauswart/Reinigungspersonal	7'777.05		6'900.00		7'705.75	
0291.3010.01	Löhne Hauswart/Reinigungspersonal	3'175.20		4'700.00		3'121.90	
1500.3010.01	Funktionsentschädigungen	6'000.00		6'000.00		6'000.00	
1500.3010.02	Sold nicht pflichtig	26'575.00		23'500.00		26'910.00	
1500.3010.03	Sold pflichtig	2'775.00		7'000.00		1'280.00	
2170.3010.01	Löhne Betriebspersonal	73'205.30		71'800.00		71'352.55	
2171.3010.01	Löhne Betriebspersonal	82'138.05		91'650.00		77'894.00	
2190.3010.01	Löhne Verwaltungspersonal	18'432.80		18'500.00		11'283.30	
4330.3010.01	Besoldung Schularzt	270.00		1'500.00		490.00	
4331.3010.01	Lohn Schulzahnpflege	360.70		600.00		360.05	
4900.3010.01	Löhne Betriebspersonal	772.60		1'500.00		695.55	
5310.3010.01	Löhne Verwaltungspersonal	96'925.44		95'600.00		92'632.95	
6150.3010.01	Löhne Betriebspersonal	200'751.50		152'150.00		157'267.70	
6150.3010.09	Rückerst.Löhne Betriebspersonal	-1'711.20					
6155.3010.01	Löhne Betriebspersonal	2'006.70		8'650.00		2'532.00	

Erfolgsrechnung 2023

nach Sachgruppen ausfühlich

Konto	Erfolgsrechnung Sachgruppengliederung ER	Rechnung 2023		Budget 2023		Rechnung 2022	
		Aufwand	Ertrag	Aufwand	Ertrag	Aufwand	Ertrag
7101.3010.01	Löhne des Betriebspersonals			20'100.00		17'681.60	
7201.3010.01	Löhne Betriebspersonal	526.00		2'000.00		1'600.00	
8140.3010.01	Löhne Betriebspersonal	2'081.25		2'500.00		2'098.30	
8200.3010.01	Löhne des Betriebspersonals			1'000.00		197.20	
8900.3010.01	Löhne des Betriebspersonals			20'000.00			
9631.3010.01	Löhne Hauswart/Reinigungspersonal	840.00		850.00		840.00	
9632.3010.01	Löhne Hauswart/Reinigungspersonal	560.00		850.00		840.00	
9633.3010.01	Löhne Hauswart/Reinigungspersonal	1'080.00		1'100.00		1'080.00	
3040	Kinder- und Ausbildungszulagen	8'836.00		10'950.00		9'968.45	
0220.3040.01	Kinder- und Ausbildungszulagen	731.00		650.00		572.00	
0290.3040.01	Kinder- und Ausbildungszulagen	182.40		50.00		182.40	
0291.3040.01	Kinder- und Ausbildungszulagen	110.40		150.00		110.40	
2170.3040.01	Kinder- und Ausbildungszulagen	430.80		500.00		430.80	
2171.3040.01	Kinder- und Ausbildungszulagen	1'944.00		1'950.00		1'944.00	
2190.3040.01	Kinder- und Ausbildungszulagen	750.00		750.00		414.45	
5310.3040.01	Kinder- und Ausbildungszulagen	875.00		900.00		1'500.00	
6150.3040.01	Kinder- und Ausbildungszulagen	3'812.40		5'100.00		4'287.85	
7101.3040.01	Kinder- und Ausbildungszulagen			900.00		526.55	
3050	AG-Beiträge AHV, IV, EO, ALV, Verwaltungskosten	48'362.05		48'950.00		45'914.00	
0120.3050.01	AG-Beiträge AHV/IV/EO/ALV	3'047.85		3'050.00		2'735.35	
0220.3050.01	AG-Beiträge AHV/IV/EO/ALV	15'765.05		19'250.00		15'247.55	
0290.3050.01	AG-Beiträge AHV/IV/EO/ALV	382.90		450.00		377.05	
0291.3050.01	AG-Beiträge AHV/IV/EO/ALV	206.10		300.00		202.60	
1500.3050.01	AG-Beiträge AHV/IV/EO/ALV	226.95		200.00		226.60	
2170.3050.01	AG-Beiträge AHV/IV/EO/ALV	4'337.50		3'950.00		4'359.10	
2171.3050.01	AG-Beiträge AHV/IV/EO/ALV	4'714.25		5'000.00		4'632.40	
2190.3050.01	AG-Beiträge AHV/IV/EO/ALV	1'195.35		1'000.00		817.05	
5310.3050.01	AG-Beiträge AHV/IV/EO/ALV	6'206.65		5'200.00		6'000.05	
6150.3050.01	AG-Beiträge AHV/IV/EO/ALV	12'258.30		8'800.00		10'182.50	
6155.3050.01	AG-Beiträge AHV/IV/EO/ALV	21.15		500.00		8.05	
7101.3050.01	AG-Beiträge AHV/IV/EO/ALV			1'250.00		1'125.70	
3052	AG-Beiträge an Pensionskassen	42'683.50		44'450.00		42'079.00	
0220.3052.01	AG-Beiträge Pensionskasse	15'663.70		20'000.00		15'910.80	

Erfolgsrechnung 2023

nach Sachgruppen ausführlich

Konto	Erfolgsrechnung Sachgruppengliederung ER	Rechnung 2023		Budget 2023		Rechnung 2022	
		Aufwand	Ertrag	Aufwand	Ertrag	Aufwand	Ertrag
0290.3052.01	AG-Beiträge Pensionskasse	380.55				396.10	
0291.3052.01	AG-Beiträge Pensionskasse	240.70				250.70	
2170.3052.01	AG-Beiträge Pensionskasse	4'271.15		3'700.00		4'359.80	
2171.3052.01	AG-Beiträge Pensionskasse	4'795.20		4'450.00		4'157.40	
5310.3052.01	AG-Beiträge Pensionskasse	6'564.60		7'150.00		6'686.20	
6150.3052.01	AG-Beiträge Pensionskasse	10'767.60		7'850.00		9'296.80	
7101.3052.01	AG-Beiträge Pensionskasse			1'300.00		1'021.20	
3053	AG-Beiträge an Unfallversicherungen	7'515.65		12'100.00		7'212.30	
0120.3053.01	AG-Beiträge UVG	746.90		850.00		727.00	
0220.3053.01	AG-Beiträge UVG	2'384.50		4'050.00		2'285.80	
0290.3053.01	AG-Beiträge UVG	64.90		100.00		65.00	
0291.3053.01	AG-Beiträge UVG	30.00		100.00		29.80	
1400.3053.01	AG-Beiträge UVG			50.00			
1500.3053.01	AG-Beiträge UVG	31.55		50.00		32.20	
2170.3053.01	AG-Beiträge UVG	663.30		1'000.00		663.00	
2171.3053.01	AG-Beiträge UVG	722.75		1'300.00		714.55	
2190.3053.01	AG-Beiträge UVG	173.50		250.00		90.25	
2910.3053.01	AG-Beiträge UVG	7.90				8.05	
4330.3053.01	AG-Beiträge UVG	1.45		50.00		2.65	
4331.3053.01	AG-Beiträge UVG	1.90		50.00		1.90	
4900.3053.01	AG-Beiträge UVG	4.10		50.00		3.75	
5310.3053.01	AG-Beiträge UVG	900.80		1'350.00		881.25	
6150.3053.01	AG-Beiträge UVG	1'745.45		2'100.00		1'490.80	
6155.3053.01	AG-Beiträge UVG	9.95		150.00		13.75	
7101.3053.01	AG-Beiträge UVG			300.00		167.25	
7201.3053.01	AG-Beiträge UVG	2.75		50.00		8.60	
8140.3053.01	AG-Beiträge UVG	10.95		50.00		11.25	
8200.3053.01	AG-Beiträge UVG			50.00		1.05	
9631.3053.01	AG-Beiträge UVG	4.20		50.00		4.20	
9632.3053.01	AG-Beiträge UVG	2.80		50.00		4.20	
9633.3053.01	AG-Beiträge UVG	6.00		50.00		6.00	
3054	AG-Beiträge an Familienausgleichskasse	11'204.75		13'350.00		10'637.90	
0120.3054.01	AG-Beiträge FAK	705.00		850.00		633.75	

Erfolgsrechnung 2023

nach Sachgruppen ausführend

Konto	Erfolgsrechnung Sachgruppengliederung ER	Rechnung 2023		Budget 2023		Rechnung 2022	
		Aufwand	Ertrag	Aufwand	Ertrag	Aufwand	Ertrag
0220.3054.01	AG-Beiträge FAK	3'664.50		4'750.00		3'533.26	
0290.3054.01	AG-Beiträge FAK	88.70		150.00		87.45	
0291.3054.01	AG-Beiträge FAK	47.50		100.00		46.80	
1500.3054.01	AG-Beiträge FAK	52.50		50.00		52.50	
2170.3054.01	AG-Beiträge FAK	1'003.40		1'200.00		1'009.95	
2171.3054.01	AG-Beiträge FAK	1'090.60		1'500.00		1'073.20	
2190.3054.01	AG-Beiträge FAK	276.30		300.00		189.95	
5310.3054.01	AG-Beiträge FAK	1'435.80		1'550.00		1'389.65	
6150.3054.01	AG-Beiträge FAK	2'835.55		2'400.00		2'358.35	
6155.3054.01	AG-Beiträge FAK	4.90		150.00		1.85	
7101.3054.01	AG-Beiträge FAK			350.00		261.20	
3055	AG-Beiträge an Krankentaggeldversicherungen	4'846.50		4'050.00		4'579.50	
0220.3055.01	AG-Beiträge KTG	1'957.55		1'550.00		1'862.30	
0290.3055.01	AG-Beiträge KTG	46.15		50.00		45.55	
0291.3055.01	AG-Beiträge KTG	24.70		50.00		24.10	
2170.3055.01	AG-Beiträge KTG	520.30		400.00		524.10	
2171.3055.01	AG-Beiträge KTG	403.60		500.00		397.15	
2190.3055.01	AG-Beiträge KTG	143.60		100.00		41.75	
5310.3055.01	AG-Beiträge KTG	744.30		500.00		720.70	
6150.3055.01	AG-Beiträge KTG	1'006.30		800.00		867.05	
7101.3055.01	AG-Beiträge KTG			100.00		96.80	
3090	Aus- und Weiterbildung des Personals	17'917.26		27'300.00		6'345.55	
0120.3090.01	Aus-Weiterbildung			4'200.00		690.00	
0220.3090.01	Aus-Weiterbildung Personal	2'345.40		9'200.00		1'631.65	
1500.3090.01	Aus-Weiterbildung AdF	10'931.86		8'000.00		2'028.00	
2111.3090.01	Aus-Weiterbildung Personal	1'800.00		850.00			
2120.3090.01	Aus-Weiterbildung Personal	1'800.00		1'450.00		1'245.90	
2170.3090.01	Aus-Weiterbildung Personal	180.00		600.00		160.00	
2171.3090.01	Aus-Weiterbildung Personal	180.00					
2190.3090.01	Aus-Weiterbildung Personal	180.00					
5310.3090.01	Aus-Weiterbildung Personal	500.00		1'000.00		160.00	
6150.3090.01	Aus-Weiterbildung Personals			1'000.00		160.00	
7101.3090.01	Aus-Weiterbildung Personal			1'000.00		430.00	

Erfolgsrechnung 2023

nach Sachgruppen ausfühlich

Konto	Erfolgsrechnung Sachgruppengliederung ER	Rechnung 2023		Budget 2023		Rechnung 2022	
		Aufwand	Ertrag	Aufwand	Ertrag	Aufwand	Ertrag
3091	Personalwerbung						
0220.3091.01	Personalwerbung	215.40				344.60	
2190.3091.01	Personalwerbung	215.40				172.30	
						172.30	
3099	Übriger Personalaufwand	11'061.05		11'600.00		11'394.75	
0120.3099.01	Übriger Behördenaufwand	1'177.80		1'100.00		2'240.30	
0220.3099.01	Übriger Personalaufwand	1'198.15		950.00		416.00	
0290.3099.01	Übriger Personalaufwand			150.00		66.65	
1400.3099.01	Übriger Personalaufwand			100.00		200.00	
1500.3099.01	Übriger Personalaufwand	3'370.20		4'700.00		3'775.10	
2111.3099.01	Übriger Personalaufwand	1'458.55		1'650.00		1'080.25	
2120.3099.01	Übriger Personalaufwand	2'074.95		1'200.00		970.00	
2130.3099.01	übriger Personalaufwand					300.00	
2170.3099.01	Übriger Personalaufwand	67.65		150.00		66.65	
2171.3099.01	Übriger Personalaufwand	135.25		150.00		133.30	
2190.3099.01	übriger Personalaufwand	67.65				100.00	
2910.3099.01	Übriger Personalaufwand	576.10		500.00		176.65	
4900.3099.01	Übriger Personalaufwand			100.00			
5310.3099.01	Übriger Personalaufwand	165.25		200.00		133.35	
6150.3099.01	Übriger Personalaufwand	769.50		300.00		736.50	
7101.3099.01	Übriger Personalaufwand			100.00		1'000.00	
7201.3099.01	Übriger Personalaufwand			150.00			
8140.3099.01	Übriger Personalaufwand			100.00			
31	Sach- und übriger Betriebsaufwand	1'213'035.91		1'224'650.00		1'059'081.94	
3100	Büromaterial	4'996.60		7'400.00		3'880.85	
0220.3100.01	Büromaterial	1'393.35		3'500.00		1'614.35	
1500.3100.01	Büromaterial	437.10		1'500.00		1'281.30	
2111.3100.01	Büromaterial/Verbrauchsmaterial	49.30		200.00			
2120.3100.01	Büromaterial/Verbrauchsmaterial	69.60		300.00			
2190.3100.01	Büromaterial	1'635.60		200.00			
5310.3100.01	Büromaterial	815.65		1'000.00		961.20	
6150.3100.01	Büromaterial	596.00		500.00			
7101.3100.01	Büromaterial			200.00		24.00	

Erfolgsrechnung 2023

nach Sachgruppen ausführlich

Konto	Erfolgsrechnung Sachgruppengliederung ER	Rechnung 2023		Budget 2023		Rechnung 2022	
		Aufwand	Ertrag	Aufwand	Ertrag	Aufwand	Ertrag
3101	Betriebs-, Verbrauchsmaterial	36'240.40		57'500.00		45'482.50	
0220.3101.01	Betriebs-/Verbrauchsmaterial	556.90		700.00		722.20	
0290.3101.01	Reinigungs-/Verbrauchsmaterial	613.35		1'000.00		399.75	
0291.3101.01	Reinigungs-/Verbrauchsmaterial	190.60		900.00		147.45	
1500.3101.01	Betriebs-/Verbrauchsmaterial	6'194.30		9'000.00		7'319.88	
2170.3101.01	Betriebs-/Verbrauchsmaterial	6'477.20		7'150.00		7'576.75	
2171.3101.01	Betriebs-/Verbrauchsmaterial	8'487.20		9'250.00		6'031.90	
2192.3101.01	Verbrauchsmaterial	361.50		350.00		371.75	
3420.3101.01	Betriebs-/Verbrauchsmaterial			200.00			
4331.3101.01	Betriebs-/Verbrauchsmaterial	11.80		350.00		573.10	
4900.3101.01	Betriebs-/Verbrauchsmaterial			1'400.00		1'203.50	
6150.3101.01	Treibstoff Fahrzeuge/Geräte	4'403.60		4'500.00		4'586.65	
6150.3101.02	Verbrauchsmaterial Winterdienst	819.05		7'000.00		11'818.07	
6150.3101.03	Verbrauchsmaterial Strassenunterhalt	3'952.05		5'000.00		2'585.15	
6150.3101.04	Verbrauchsmaterial Werkhof	417.45		1'000.00		1'040.95	
6155.3101.01	Betriebs- und Verbrauchsmaterial			500.00		11.80	
7101.3101.01	Betriebs-/Verbrauchsmaterial	149.40		5'500.00		15.15	
7301.3101.01	Betriebs-/Verbrauchsmaterial	335.00		600.00			
7710.3101.01	Betriebs-/Verbrauchsmaterial	215.25		100.00		55.30	
7791.3101.01	Betriebs-/Verbrauchsmaterial	2'608.70		2'000.00			
7792.3101.01	Betriebs-/Verbrauchsmaterial	447.05		1'000.00		1'023.15	
9633.3101.01	Reinigungs-/Verbrauchsmaterial						
3102	Drucksachen, Publikationen	17'485.65		19'550.00		19'502.81	
0110.3102.01	Drucksachen, Publikationen	8'921.85		6'600.00		11'192.60	
0220.3102.01	Drucksachen, Publikationen	2'883.60		6'100.00		3'874.23	
2111.3102.01	Drucksachen/Fotokopien	3'003.00		2'550.00		2'146.83	
2120.3102.01	Drucksachen/Fotokopien	2'486.10		2'500.00		2'146.93	
5310.3102.01	Drucksachen, Publikationen	131.10		500.00		142.22	
7301.3102.01	Drucksachen/Publikationen			800.00			
7900.3102.01	Drucksachen, Publikationen	60.00		500.00			
3103	Fachliteratur, Zeitschriften	2'263.00		2'350.00		2'133.60	
2192.3103.01	Bücher Schulbibliothek	2'263.00		2'350.00		2'133.60	

Erfolgsrechnung 2023

nach Sachgruppen ausfühlich

Konto	Erfolgsrechnung Sachgruppengliederung ER	Rechnung 2023		Budget 2023		Rechnung 2022	
		Aufwand	Ertrag	Aufwand	Ertrag	Aufwand	Ertrag
3104	Lehrmittel						
2111.3104.01	Schulmaterial und Lehrmittel	44'356.76		42'400.00		40'340.99	
2111.3104.02	Lehrmittel Werken textil/nichttextil	14'011.93		13'900.00		11'058.64	
2120.3104.01	Lehrmittel	3'002.63		3'000.00		3'455.33	
2120.3104.02	Material/Lehrmittel (Werken textil/nichttextil)	20'757.70		19'900.00		21'682.07	
		6'584.50		5'600.00		4'144.95	
3106	Medizinisches Material						
4330.3106.01	Schulapotheke	65.80		200.00		22.10	
		65.80		200.00		22.10	
3109	Übriger Material- und Warenaufwand						
2170.3109.01	Übriger Material-/Warenaufwand	4'281.55		1'250.00		606.71	
7301.3109.01	Kauf Kehrichtsäcke/Sperrgutmarken	217.25		300.00		72.40	
7301.3109.02	Kauf Containerplomben	70.80		150.00		88.51	
7301.3109.03	Kauf Recyclingsäcke	3'993.50		800.00		445.80	
3110	Büromöbel und Geräte						
0220.3110.01	Anschaffung Mobiliar/Geräte	9'723.90		5'000.00		2'148.80	
5310.3110.01	Anschaffung Mobiliar/Geräte	8'079.65		4'000.00			
6150.3110.01	Maschinen, Geräte und Fahrzeug	1'644.25		500.00		508.35	
7101.3110.01	Anschaffung Mobiliar/Geräte			500.00		1'640.45	
3111	Maschinen, Geräte und Fahrzeuge						
1110.3111.01	Anschaffung Maschinen, Geräte, Fahrzeuge	23'116.85		48'950.00		32'127.60	
1500.3111.01	Anschaffung Maschinen/Geräte/Fahrzeuge	4'405.85		11'750.00		326.85	
2170.3111.01	Anschaffung Maschinen, Geräte und Fahrzeuge	2'921.70		1'800.00		8'744.00	
2171.3111.01	Anschaffung Maschinen/Geräte/Fahrzeuge	7'139.30		6'700.00		335.00	
6150.3111.01	Anschaffung Maschinen/Geräte/Fahrzeuge	650.00		1'000.00		926.50	
6155.3111.01	Parkuhr	8'000.00		8'600.00		14'279.70	
7101.3111.01	Kauf Wasserzähler			5'000.00		5'785.00	
7101.3111.02	Anschaffungen Material/Geräte			5'000.00		81.75	
7201.3111.01	Maschinen, Geräte, Fahrzeuge			5'600.00			
7301.3111.01	Anschaffung Maschinen/Geräte/ Fahrzeuge			1'500.00			
7792.3111.01	Anschaffung Robidogbehälter			2'000.00		1'648.80	
3112	Kleider, Wäsche, Vorhänge						
6150.3112.01	Anschaffung Dienstkleider	921.55		1'250.00		765.95	
		921.55		1'000.00		765.95	

Erfolgsrechnung 2023

nach Sachgruppen ausführlich

Konto	Erfolgsrechnung Sachgruppengliederung ER	Rechnung 2023		Budget 2023		Rechnung 2022	
		Aufwand	Ertrag	Aufwand	Ertrag	Aufwand	Ertrag
7101.3112.01	Kleider, Wäsche, Vorhänge			250,00			
3113	Hardware	1'326,40		1'000,00			
0220.3113.01	Anschaffung Hardware	681,85		1'000,00			
2190.3113.01	Anschaffung Hardware	644,55					
3118	Immaterielle Anlagen	2'200,15		12'450,00		627,75	
0220.3118.01	Anschaffung Software/Lizenzen	847,60		850,00			
2120.3118.01	Anschaffung Software	1'352,55		11'600,00		627,75	
3119	Übrige nicht aktivierbare Anlagen	35'296,15		37'200,00		23'605,50	
2111.3119.01	Anschaffung Mobilien	1'518,65		1'200,00		1'117,50	
2120.3119.01	Anschaffung Mobilien	11'145,90		13'500,00			
2195.3119.01	Schülerabonnemente	22'631,60		22'500,00		22'488,00	
3120	Ver- und Entsorgung Liegenschaften Verwaltungsvermögen	80'185,25		100'450,00		86'826,85	
0290.3120.01	Heizung/Wasser/Abwasser/Abfall/Strom	5'736,45		5'150,00		4'708,84	
0291.3120.01	Heizung/Wasser/Abwasser/Abfall/Strom	4'548,55		4'000,00		2'722,40	
1500.3120.01	Heizung/Wasser/Abwasser/Abfall/Strom	5'849,00		6'000,00		3'904,05	
1620.3120.01	Heizung/Wasser/Abwasser/Strom	3'740,60		3'050,00		2'247,00	
2170.3120.01	Heizung/Wasser/Abwasser/Abfall/Strom	19'629,40		14'900,00		16'915,65	
2171.3120.01	Heizung/Wasser/Abwasser/Abfall/Strom	18'408,70		18'050,00		20'447,45	
5310.3120.01	Heizung/Wasser/Abwasser/Abfall/Strom	1'849,45		1'950,00		1'542,26	
6150.3120.01	Energie öffentliche Beleuchtung	1'133,60		1'000,00		524,10	
6150.3120.02	Wasser/Abwasser/Heizung/Abfall/Strom	3'599,80		3'300,00		3'715,70	
6290.3120.01	Wasser/Abwasser/Heizung/Abfall/Strom	27,05		50,00		47,80	
7101.3120.01	Wasser/Abwasser/Strom			16'000,00		15'936,05	
7201.3120.01	Wasser/Abwasser/Strom	14'227,70		25'000,00		11'951,80	
7710.3120.01	Heizung/Wasser/Abwasser/Abfall/Strom	818,20		1'000,00		1'084,80	
7792.3120.01	Wasser/Abwasser/Abfall/Strom	615,00		1'000,00		451,00	
8900.3120.01	Wasser/Abwasser/Strom	1,75				627,95	
3130	Dienstleistungen Dritter	225'002,58		230'500,00		213'547,73	
0110.3130.01	Porti	4'613,85		6'350,00		5'321,95	
0110.3130.02	Dienstleistungen Dritter	2'542,95		3'300,00		2'444,15	
0220.3130.01	Telefon/Porti	6'948,34		8'500,00		7'613,16	

Erfolgsrechnung 2023

nach Sachgruppen ausführlich

Konto	Erfolgsrechnung Sachgruppengliederung ER	Rechnung 2023		Budget 2023		Rechnung 2022	
		Aufwand	Ertrag	Aufwand	Ertrag	Aufwand	Ertrag
0220.3130.02	Bank-/Postspesen	867.32		1'000.00		789.30	
0220.3130.03	Betriebsgebühren	498.20		500.00		302.45	
1400.3130.01	Dienstleistungen Dritter Einwohner-/Fremdenkontrolle	2'032.70		2'600.00		1'800.60	
1400.3130.02	Dienstleistungen Dritter Bau	73'093.25		55'000.00		72'667.10	
1400.3130.03	Dienstleistungen Dritter Vermessungswesen	5'133.40		6'000.00		6'271.50	
1500.3130.01	Telefon/Porti	623.50		1'650.00		1'027.54	
1500.3130.02	Dienstleistungen Dritter Alarmorganisation	521.22		1'000.00		1'556.15	
1500.3130.03	Dienstleistungen Dritter Fremdkosten Ernstfalleinsätze			2'000.00		170.00	
2171.3130.01	Porti/Telefon	300.00		300.00		300.00	
2190.3130.01	Telefon/Porti	1'050.40		2'550.00		1'132.75	
2190.3130.02	Dienstleistungen Dritter			800.00			
2195.3130.01	Transportkosten	88'171.45		66'500.00		52'667.00	
3290.3130.01	Bundesfeier	4'140.70		7'000.00			
3290.3130.02	Jungbürgerfeier	907.45		2'000.00		1'827.40	
3290.3130.03	übrige Kultur	2'875.00		3'750.00		12'823.33	
5310.3130.01	Telefon/Porti	887.80		1'250.00		894.65	
5430.3130.01	Inkassokosten			500.00			
5440.3130.01	Elternbriefe	626.00		1'200.00		448.00	
6150.3130.01	Telefon/Porti	1'344.60		1'350.00		1'355.30	
6155.3130.01	Dienstleistungen Dritter (Securitas)			7'700.00			
6290.3130.01	SBB Tageskarten Gemeinde	37.20					
7101.3130.01	Telefon/Porti			300.00		299.15	
7101.3130.02	Dienstleistungen Dritter			2'350.00		1'469.00	
7101.3130.03	Wassereinkaufsgebühren			6'500.00		18'775.75	
7201.3130.01	Telefon/Porti	1'942.81		1'500.00		1'554.35	
7201.3130.02	Abwassergebühren	795.80		1'300.00		862.40	
7301.3130.01	Porti/Telefon	745.04		800.00		715.25	
7301.3130.02	Betriebsgebühren	230.75		500.00		296.70	
7301.3130.03	Spezialsammlung Grüngut	13'318.20		20'000.00		12'698.80	
7301.3130.04	Spezialsammlung Altpapier			1'000.00			
7301.3130.05	Spezialsammlung Altglas/Altmetail	1'687.55		2'200.00		1'663.70	
7301.3130.06	Spezialsammlung Übriges	338.50		1'000.00		448.15	
7710.3130.01	Dienstleistungen Dritter	8'728.60		7'200.00		3'352.15	
8140.3130.01	Porti/Telefon			50.00			
8400.3130.01	Dienstleistungen Dritter			3'000.00			

Erfolgsrechnung 2023

nach Sachgruppen ausführlich

Konto	Erfolgsrechnung Sachgruppengliederung ER	Rechnung 2023		Budget 2023		Rechnung 2022	
		Aufwand	Ertrag	Aufwand	Ertrag	Aufwand	Ertrag
3131	Planung und Projektierungen Dritter						
2197.3131.01	Projekt Schulsozialarbeit	6'281.50		8'800.00		1'180.00	
		6'281.50		8'800.00		1'180.00	
3132	Honorare externe Berater, Gutachter, Fachexperten etc.						
0110.3132.01	Honorare Rechnungsprüfung	268'565.25		63'100.00		101'015.39	
0120.3132.01	Honorare externe Berater	6'462.00		6'000.00		5'451.55	
0220.3132.01	Honorare Fachexperten	5'992.00					
1400.3132.01	Honorare externe Fachexperten	227'642.80		32'600.00		60'324.35	
2170.3132.01	Honorare externe Fachexperten	2'776.25		2'000.00		451.20	
6150.3132.01	Honorare	2'578.85		3'000.00			
7101.3132.01	Honorare externe Berater/Fachexperten			8'500.00		15'568.56	
7201.3132.01	Honorare Fachexperten	10'080.25		9'000.00		10'076.30	
7900.3132.01	Honorare externe Beratung	10'808.60		2'000.00		9'143.43	
8900.3132.01	Honorare externe Beratungen	2'224.50					
3134	Sachversicherungsprämien						
0220.3134.01	Sachversicherungsprämien	26'985.42		42'200.00		29'038.75	
0290.3134.01	Sachversicherungsprämien	3'748.62		11'750.00		3'861.15	
0291.3134.01	Sachversicherungsprämien	708.72		650.00		701.00	
1500.3134.01	Sachversicherungsprämien	913.35		850.00		832.79	
1610.3134.01	Sachversicherungsprämien	3'978.03		5'500.00		4'986.62	
1620.3134.01	Sachversicherungsprämien	235.95		600.00		235.95	
2170.3134.01	Sachversicherungsprämien	547.44		550.00		518.16	
2171.3134.01	Sachversicherungsprämien	5'176.25		4'900.00		4'869.70	
2195.3134.01	Sachversicherungsprämien	5'490.10		5'000.00		5'119.15	
3420.3134.01	Sachversicherungsprämien	45.53		400.00			
5310.3134.01	Sachversicherungsprämien	377.90		50.00		41.33	
6150.3134.01	Sachversicherungsprämien	4'674.52		350.00		343.90	
6155.3134.01	Sachversicherungsprämien			4'800.00		4'790.62	
6290.3134.01	Sachversicherungsprämien	45.00		200.00			
7101.3134.01	Sachversicherungsprämien			50.00		40.85	
7201.3134.01	Sachversicherungsprämien	682.23		1'800.00		1'767.98	
7450.3134.01	Sachversicherungsprämien (Einsatzkostenversicherung)			650.00		651.16	
7710.3134.01	Sachversicherungsprämien	86.58		4'000.00			
8900.3134.01	Sachversicherungsprämien	275.20		100.00		83.63	
						194.76	

Erfolgsrechnung 2023

nach Sachgruppen ausführend

Konto	Erfolgsrechnung Sachgruppengliederung ER	Rechnung 2023		Budget 2023		Rechnung 2022	
		Aufwand	Ertrag	Aufwand	Ertrag	Aufwand	Ertrag
3136 4331.3136.01	Honorare privatärztlicher Tätigkeit Honorare privatärztliche Tätigkeit	4'770.00		5'300.00			
3137 1500.3137.01 2171.3137.01 6150.3137.01	Steuern und Abgaben Motorfahrzeugsteuern Motorfahrzeugsteuern Motorfahrzeugsteuern	2'131.80 539.05 72.90 1'519.85		2'750.00 1'000.00 100.00 1'650.00		2'291.10 626.60 72.90 1'591.60	
3140 7710.3140.01 7791.3140.01	Unterhalt an Grundstücken UH Friedhofanlage UH Toilettenanlage	56'351.30 56'097.15 254.15		65'750.00 65'250.00 500.00		31'003.90 31'003.90	
3141 3420.3141.01 6150.3141.01 6150.3141.02 6150.3141.03 6150.3141.04	Unterhalt Strassen / Verkehrswege UH Wanderwege UH Strasse/Verkehrswege UH Strassen/Verkehrswege (Winterdienst) UH Strassenbeleuchtung Unterhalt Signale/Spiegel	101'237.30 691.75 72'730.95 24'956.75 1'384.85 1'473.00		97'000.00 1'000.00 50'000.00 42'000.00 2'000.00 2'000.00		114'814.60 50.30 82'107.60 19'792.55 12'014.80 849.35	
3143 7101.3143.01 7201.3143.01 7201.3143.02	Unterhalt übrige Tiefbauten UH Wasserleitungsnetz UH Leitungsnetz UH Pumpwerke	34'724.15 22'541.15 12'183.00		85'000.00 20'000.00 40'000.00 25'000.00		39'502.70 15'515.85 19'473.55 4'513.30	
3144 0290.3144.01 0291.3144.01 1500.3144.01 1620.3144.01 2170.3144.01 2171.3144.01 3420.3144.01 6150.3144.01 6290.3144.01 7101.3144.01	Unterhalt Hochbauten, Gebäude UH Hochbauten UH Hochbauten UH Feuerwehler UH Hochbauten UH Hochbauten/Gebäude UH Hochbauten UH Bräustelle UH Hochbauten Unterhalt Hochbauten, Gebäude VV UH Reservoir	55'464.67 1'410.05 190.60 90.75 2'332.40 26'066.85 19'100.52 608.70 5'213.65		52'350.00 1'000.00 500.00 1'000.00 28'150.00 11'700.00 500.00 1'500.00 5'000.00		82'215.25 2'012.50 11'483.10 7'108.75 45'076.05 10'546.45 23.95 4'185.35 923.00 367.80	

Erfolgsrechnung 2023

nach Sachgruppen ausführend

Konto	Erfolgsrechnung Sachgruppengliederung ER	Rechnung 2023		Budget 2023		Rechnung 2022	
		Aufwand	Ertrag	Aufwand	Ertrag	Aufwand	Ertrag
7710.3144.01	UH Aufbahnhalle	451.15		3'000.00		359.70	
8900.3144.01	Unterhalt Kühlanlage					128.60	
3145	Unterhalt Wald			1'000.00			
8200.3145.01	Unterhalt Wald			1'000.00			
3149	Unterhalt übrige Sachanlagen	9'571.85		5'000.00		16'634.45	
6155.3149.01	UH Parkplätze	3'869.60		5'000.00		16'634.45	
7301.3149.01	Unterhalt Sammelplätze	5'702.25					
3150	Unterhalt Büromöbel und -geräte	1'228.40		3'100.00		4'568.90	
0220.3150.01	UH Büromöbel/Geräte			800.00		580.00	
2111.3150.01	UH Apparate/Maschinen/Geräte	946.40		500.00		214.95	
2170.3150.01	UH Mobilien/Geräte	282.00		500.00		293.80	
2171.3150.01	UH Mobilien/Geräte			1'000.00		3'480.15	
5310.3150.01	UH Büromöbel/Geräte			300.00			
3151	Unterhalt Apparate, Maschinen, Geräte, Fahrzeuge, Werkzeuge	29'253.95		41'600.00		42'344.99	
0290.3151.01	UH Apparate/Maschinen/Geräte	264.95		500.00		53.85	
0291.3151.01	UH Apparate/Maschinen/Geräte	174.40		100.00			
1500.3151.01	UH Maschinen/Geräte/Fahrzeuge	8'352.77		11'400.00		9'756.34	
1620.3151.01	UH Mobiliar/Geräte			500.00			
2120.3151.01	UH Apparate/Maschinen/Geräte	2'467.35		2'900.00		1'955.05	
2171.3151.01	UH Apparate, Maschinen, Fahrzeuge	2'018.85		2'100.00		1'002.65	
6150.3151.01	UH Fahrzeuge/Maschinen/Geräte	15'975.63		14'400.00		17'151.70	
7101.3151.01	UH Hydranten/Wasserzähler			9'000.00		12'425.40	
7301.3151.01	UH Maschinen/Geräte			200.00			
7710.3151.01	UH Geräte/Mobilien			500.00			
3153	Informatik-Unterhalt (Hardware)	4'181.85		8'850.00		4'013.75	
0220.3153.01	UH Informatik Hardware	1'712.40		6'450.00		2'202.90	
2120.3153.01	UH Hardware			1'000.00		51.35	
2171.3153.01	UH Informatik Hardware	888.50				328.10	
2190.3153.01	UH Informatik Hardware	649.35				290.40	
5310.3153.01	UH Informatik Hardware	570.80				580.85	
6150.3153.01	UH Informatik Hardware	360.80		1'400.00		290.45	

Erfolgsrechnung 2023

nach Sachgruppen ausfühlich

Konto	Erfolgsrechnung Sachgruppengliederung ER	Rechnung 2023		Budget 2023		Rechnung 2022	
		Aufwand	Ertrag	Aufwand	Ertrag	Aufwand	Ertrag
7101.3153.01	UH Informatik Hardware					269.70	
3158	Unterhalt immaterielle Anlagen			41'400.00		37'466.41	
0220.3158.01	UH Informatik Software	39'629.10		37'350.00		33'478.15	
1500.3158.01	UH Informatik Software	36'227.55		450.00		449.71	
2120.3158.01	UH Software	703.80		100.00		282.15	
2190.3158.01	UH Informatik Software	302.10				525.05	
2192.3158.01	UH Software	37.70					
3320.3158.01	UH Software	642.00		1'100.00		895.00	
5310.3158.01	UH Internet/Livecam	338.55		1'000.00		1'836.35	
6155.3158.01	UH Informatik Software	1'377.40		1'400.00			
3160	Miete und Pacht Liegenschaften			13'650.00		12'828.70	
0110.3160.01	Miete Räumlichkeiten	12'434.75		500.00		265.00	
1500.3160.01	Miete Liegenschaften	310.00		10'850.00		10'814.75	
6290.3160.01	Miete und Pacht Liegenschaften	10'814.75		100.00		60.00	
7101.3160.01	Miete/Pacht Liegenschaften	60.00		2'200.00		1'688.95	
7301.3160.01	Miete/Pacht Liegenschaften	1'250.00					
3161	Mieten, Benützungskosten Anlagen			22'400.00		15'410.02	
0220.3161.01	Mieten/Benützungskosten Geräte	15'720.70		4'300.00		3'654.98	
1500.3161.01	Mieten/Benützungskosten Anlagen	3'600.60		5'500.00		2'350.00	
2111.3161.01	Mieten/Benützungskosten	2'375.00		2'100.00		1'909.02	
2120.3161.01	Mieten/Benützungskosten	1'672.90		3'000.00		2'029.02	
3420.3161.01	Mieten, Benützungskosten Anlagen	1'189.00		4'250.00		3'267.90	
5310.3161.01	Mieten/Benützungskosten	3'579.10		500.00		400.70	
6150.3161.02	Mieten/ Benützungskosten Anlagen	400.60		1'500.00		720.00	
7201.3161.01	Mieten/ Benützungskosten Anlagen	1'389.00		250.00		34.40	
7791.3161.01	Mieten, Benützungskosten	1'514.50		1'000.00		1'044.00	
3169	Übrige Mieten und Benützungskosten			9'000.00		951.40	
1500.3169.01	übrige Mieten, Benützungskosten	7'657.60		7'500.00		951.40	
6150.3169.01	Übrige Mieten und Benützunggebühren	6'390.90		1'500.00			
3170	Reisekosten und Spesen			15'500.00		8'789.00	
0110.3170.01	Spesenentschädigungen	9'349.90		200.00		98.45	
		141.50					

Erfolgsrechnung 2023

nach Sachgruppen ausführlich

Konto	Erfolgsrechnung Sachgruppengliederung ER	Rechnung 2023		Budget 2023		Rechnung 2022	
		Aufwand	Ertrag	Aufwand	Ertrag	Aufwand	Ertrag
0120.3170.01	Reisekosten/Spesen	133.80		200.00			
0220.3170.01	Spesenentschädigungen	199.70		800.00		80.50	
1500.3170.01	Reisekosten/Spesen	2'866.20		5'000.00		1'702.70	
2111.3170.01	Reisekosten/Spesen	1'861.20		1'700.00		1'411.90	
2120.3170.01	Reisekosten/Spesen	608.40		1'450.00		1'215.90	
2171.3170.01	Reisekosten/Spesen	245.50		250.00		326.80	
2193.3170.01	Schulveranstaltungen	890.05		3'050.00		645.00	
2195.3170.01	Reisekosten und Spesen	112.00				749.00	
4331.3170.01	Reisekosten und Spesen	10.00		50.00		10.00	
4900.3170.01	Reisekosten und Spesen					7.55	
5310.3170.01	Reisekosten/Spesen	57.40		300.00		186.90	
6150.3170.01	Reisekosten/Spesen	1'591.15		300.00		1'559.60	
7101.3170.01	Reisekosten/Spesen			1'000.00			
7101.3170.02	Spesen/Auslagen Brunnenmeister			300.00		69.25	
7201.3170.01	Reisekosten/Spesen	77.00		300.00		149.45	
7301.3170.01	Reisekosten/Spesen			100.00			
8140.3170.01	Reisekosten/Spesen	556.00		500.00		576.00	
3171	Exkursionen, Schulreisen und Lager	12'288.45		13'300.00		754.57	
2193.3171.01	Lager/Projektwochen/Exkursionen	12'288.45		13'300.00		754.57	
3180	Wertberichtigungen auf Forderungen	-13'634.50				7'369.00	
9100.3180.01	Wertberichtigung auf Forderungen	-2'900.00				-100.00	
9690.3180.01	Wertberichtigung auf Forderungen	-10'734.50				7'469.00	
3181	Tatsächliche Forderungsverluste	24'765.88		32'850.00		21'801.02	
1500.3181.01	Tatsächliche Forderungsverluste	1'299.05		5'500.00		1'927.15	
7301.3181.01	Tatsächliche Forderungsverluste			500.00		732.00	
9100.3181.01	Tatsächliche Forderungsverluste	20'434.80		25'500.00		14'649.60	
9101.3181.01	Forderungsverl. Sondersteuern	2'525.90		1'000.00		3'759.80	
9102.3181.01	Forderungsverluste LS-Steuern	67.50		200.00		191.32	
9103.3181.01	Forderungsverluste Hundesteuern			150.00		80.00	
9500.3181.01	Forderungsverl. Erbschafts-/Schenkungssteuer					28.00	
9610.3181.01	Abschreibungen Verzugszinsen	438.60				362.15	
9690.3181.01	Tatsächliche Forderungsverluste (Abschreibungen FV)	0.03				71.00	

Erfolgsrechnung 2023

nach Sachgruppen ausführend

Konto	Erfolgsrechnung Sachgruppengliederung ER	Rechnung 2023		Budget 2023		Rechnung 2022	
		Aufwand	Ertrag	Aufwand	Ertrag	Aufwand	Ertrag
3199	Übriger Betriebsaufwand	16'614.00		27'300.00		13'468.30	
0120.3199.01	Gemeinderatskredit	11'582.40		18'000.00		9'024.30	
0120.3199.02	Kommissions- und Personalanlässe	2'973.00		4'550.00		2'604.60	
0220.3199.01	Übriger Betriebsaufwand	735.60		1'900.00		762.40	
1500.3199.01	Übriger Betriebsaufwand	1'223.00					
1610.3199.01	Entlassungsfeier Militär			100.00			
3290.3199.01	Übriger Betriebsaufwand			750.00			
3410.3199.01	Sportlehrungen	100.00		2'000.00			
8710.3199.01	Konzessionsaufwand					1'077.00	
33	Abschreibungen Verwaltungsvermögen	494'108.73		403'050.00		389'697.12	
3300	Planmäßige Abschreibungen Sachanlagen	375'707.03		378'300.00		370'491.56	
1500.3300.60	Planmäßige Abschreibungen Mobilien VV	21'234.77		22'500.00		21'234.77	
2170.3300.40	Planmäßige Abschreibungen Hochbauten (VV neu)	5'449.92		5'450.00		5'449.91	
6150.3300.10	Planmäßige Abschreibung Strassen/Verkehrswege (VV neu)	45'338.27		43'250.00		42'689.21	
6150.3300.60	Planmäßige Abschreibung Mobilien VV	3'043.98		3'350.00			
7101.3300.30	Planmäßige Abschreibungen Tiefbauten			1'700.00		938.14	
7201.3300.30	Planmäßige Abschreibungen Tiefbauten	9'027.13		10'350.00		8'566.58	
7301.3300.40	Planmäßige Abschreibungen VV alt	26'329.61		26'350.00		26'329.61	
7710.3300.90	Planmäßige Abschreibungen übrige Sachanlagen	3'208.56		3'250.00		3'208.57	
7900.3300.40	Planmäßige Abschreibung Hochbauten (VV)	68.93		100.00		68.93	
9901.3300.40	Harmonisierte Abschreibungen VV alt	262'005.86		262'000.00		262'005.84	
3301	Ausserplanmäßige Abschreibungen Sachanlagen	99'196.14					
1500.3301.90	Ausserplanmäßige Abschreibungen HRM1	11'302.26					
7101.3301.01	Ausserplanmäßige Abschreibungen	87'893.88					
3320	Planmäßige Abschreibungen immaterielle Anlagen	19'205.56		24'750.00		19'205.56	
0220.3320.01	Planmäßige Abschreibungen Informatik	7'740.80		7'750.00		7'740.80	
2120.3320.10	Planmäßige Abschreibungen Informatik	6'304.23		11'800.00		6'304.23	
2171.3320.01	Planmäßige Abschreibungen Software und Hardware	1'290.14		1'300.00		1'290.14	
5310.3320.01	Planmäßige Abschreibungen Software und Hardware	2'580.26		2'600.00		2'580.26	
6150.3320.01	Planmäßige Abschreibungen Software und Hardware	1'290.13		1'300.00		1'290.13	
34	Finanzaufwand	169'363.77		170'200.00		63'015.51	

Erfolgsrechnung 2023

nach Sachgruppen ausführlich

Konto	Erfolgsrechnung Sachgruppengliederung ER	Rechnung 2023		Budget 2023		Rechnung 2022	
		Aufwand	Ertrag	Aufwand	Ertrag	Aufwand	Ertrag
3400	Verzinsung laufende Verbindlichkeiten						
9610.3400.02	Verzinsung laufende Verbindlichkeiten					139.88	139.88
3401	Verzinsung kurzfristige Finanzverbindlichkeiten			600.00			
9610.3401.01	Verzinsung kurzfristige Verbindlichkeiten			600.00			
3406	Verzinsung langfristige Finanzverbindlichkeiten			15'800.00		15'800.00	
9610.3406.01	Verzinsung langfristige Verbindlichkeiten	15'800.00		15'800.00		15'800.00	
3409	Übrige Passivzinsen			4'500.00		4'828.10	
1500.3409.01	Interne Verrrechnung von kalk. Zinsen und Finanzaufwand					16.45	
9610.3409.01	Zinsen Spezialfinanzierungen	2'688.30		4'300.00		4'640.30	
9610.3409.02	Zinsen Sonderrechnungen	170.20		200.00		171.35	
3430	Baulicher Unterhalt Liegenschaften FV			113'000.00		13'134.85	
9630.3430.01	Baulicher Unterhalt Liegenschaften FV	168.40		500.00			
9631.3430.01	Baulicher Unterhalt Liegenschaften FV	5'042.10		5'500.00		2'705.25	
9632.3430.01	Baulicher Unterhalt Liegenschaften FV	4'747.60		2'000.00		2'931.30	
9633.3430.01	Baulicher Unterhalt Liegenschaften FV	101'606.80		105'000.00		7'498.30	
3431	Nicht baulicher Unterhalt Liegenschaften FV			300.00			
9633.3431.01	Nicht baulicher Unterhalt Liegenschaften FV			300.00			
3439	Übriger Liegenschaftsaufwand FV			33'500.00		27'944.43	
9630.3439.01	Übriger Liegenschaftsaufwand FV	1'629.08		1'750.00		1'227.45	
9631.3439.01	Übriger Liegenschaftsaufwand FV	7'585.60		11'000.00		7'119.20	
9632.3439.01	Übriger Liegenschaftsaufwand FV	20'703.37		12'500.00		12'484.27	
9633.3439.01	Übriger Liegenschaftsaufwand FV	6'668.87		7'350.00		6'376.73	
9636.3439.01	Übriger Liegenschaftsaufwand FV	570.70		900.00		736.78	
3499	Übriger Finanzaufwand			2'500.00		1'168.25	
9610.3499.01	Vergütungszinse Steuern	1'982.75		2'500.00		1'168.25	
35	Einlagen in Fonds und Spezialfinanzierungen			214'800.00		253'828.65	

Erfolgsrechnung 2023

nach Sachgruppen ausführlich

Konto	Erfolgsrechnung Sachgruppengliederung ER	Rechnung 2023		Budget 2023		Rechnung 2022	
		Aufwand	Ertrag	Aufwand	Ertrag	Aufwand	Ertrag
3510	Einlagen in Spezialfinanzierungen EK	166'517.12		214'800.00		253'828.65	
1500.3510.01	Einlage in Spezialfinanzierung EK	973.32				39'034.65	
7101.3510.10	Einlage in SF EK Werterhalt			59'100.00		8'177.60	
7101.3510.50	Einlage in SF EK Anschlussgebühren/Löschbeitrag	29'860.80		20'000.00		70'933.40	
7201.3510.10	Einlage in SF EK Werterhalt	112'725.00		120'700.00		83'741.00	
7201.3510.50	Einlage in SF EK Anschlussgebühren	22'958.00		15'000.00		51'942.00	
36	Transferaufwand	5'929'031.79		3'762'750.00		3'690'442.84	
3611	Entschädigungen an Kantone und Konkordate	2'221'377.15		2'273'450.00		2'262'357.65	
0220.3611.01	Entschädigungen an Kanton und Konkordate	30'722.10		27'000.00		24'402.90	
2111.3611.01	Lehrerbesoldung Basisstufe	461'987.50		468'000.00		446'094.95	
2111.3611.02	Lehrerbesoldung IBEM	212.00		250.00			
2120.3611.01	Lehrerbesoldung Primarstufe	473'013.75		437'300.00		443'399.25	
2120.3611.02	Lehrerbesoldung IBEM	91'071.80		105'250.00		103'138.20	
2130.3611.01	OSZ Unterlangenegg - Lehrerbesoldung	336'499.80		334'200.00		354'620.00	
2130.3611.02	OSZ Unterlangenegg - Lehrerbesoldung IBEM	24'387.55		24'750.00		24'069.05	
2130.3611.03	Lehrerbesoldung Quarta	12'701.15		17'100.00		39'200.30	
5799.3611.01	Lastenausgleich Sozialhilfe	790'781.50		859'600.00		827'433.00	
3612	Entschädigungen an Gemeinden und Gemeindeverbände	559'782.81		606'550.00		577'913.04	
1620.3612.01	Entschädigung an ZSO Zulg	25'873.10		28'000.00		28'027.50	
2111.3612.01	Gemeindeentschädigung Betriebskosten IBEM	3'644.80		4'600.00		5'250.00	
2111.3612.02	Beiträge Gemeinde Wachselhorn	16'250.00		13'750.00		15'000.00	
2120.3612.01	Gemeindeentschädigung Betriebskosten IBEM	3'644.90		5'500.00		5'250.00	
2120.3612.02	Schulgelder an andere Gemeinden	4'558.00		6'400.00		17'394.90	
2130.3612.01	OSZ Unterlangenegg - Betriebskosten	170'462.65		168'000.00		173'043.74	
2130.3612.02	OSZ Unterlangenegg - Investitionskosten	129'191.85		132'100.00		131'605.45	
2130.3612.03	Betriebskosten Quarta	5'473.35		8'100.00		22'988.00	
5430.3612.01	Entschädigungen an Gemeinden und Gemeindeverbände	550.00		1'400.00			
5790.3612.01	Beitrag Sozialdienst Zulg	20'406.00		28'200.00		24'695.70	
7101.3612.01	Interne Verrechnung Dienstleistungen SF			9'300.00		7'584.68	
7201.3612.01	Beiträge an ARA Thunersee	90'690.65		97'400.00		45'627.25	
7201.3612.02	Interne Verrechnung Dienstleistungen SF	13'131.71		8'800.00		10'340.52	
7301.3612.01	Beitrag Kehrichtregion Zulg	47'353.75		65'000.00		56'475.50	

Erfolgsrechnung 2023

nach Sachgruppen ausföhrlich

Konto	Erfolgsrechnung Sachgruppengliederung ER	Rechnung 2023		Budget 2023		Rechnung 2022	
		Aufwand	Ertrag	Aufwand	Ertrag	Aufwand	Ertrag
7301.3612.02	Beitrag an Kadaversammelstelle	15'390.20		20'000.00		22'258.70	
7301.3612.03	Interne Verrechnung Dienstleistung SF	13'161.85		10'000.00		12'371.10	
3621	Finanz- und Lastenausgleich an Kanton	281'926.00		282'700.00		283'159.00	
1500.3621.60	Lastenausgleich neue Aufgabenteilung	1'845.60		1'900.00		1'836.00	
9300.3621.60	Finanzausgleich neue Aufgabenteilung	280'080.40		280'800.00		281'323.00	
3631	Beiträge an Kantone und Konkordate	498'542.00		525'100.00		499'435.00	
1110.3631.01	Beiträge an Kantone und Konkordate	1'531.00		1'600.00		1'530.00	
5320.3631.01	Lastenanteil EL-Renten	348'508.00		369'900.00		354'783.00	
5410.3631.01	Lastenanteil Familienzulagen	6'193.00		7'700.00		7'327.00	
6291.3631.01	Lastenausgleich öffentlicher Verkehr	142'310.00		145'900.00		135'795.00	
3632	Beiträge an Gemeinden und Gemeindeverbände	2'310'857.54		8'700.00		8'047.00	
3290.3632.01	Beitrag an Regionale Kulturkonferenz	3'486.00		3'500.00		3'487.00	
5350.3632.01	Beiträge an Gemeinden und Gemeindeverbände	601.60		1'300.00		712.50	
7101.3632.01	Beitrag an GV/VV Zulgital	2'302'388.45					
7900.3632.01	Beiträge an ERT	4'381.45		3'900.00		3'847.50	
3636	Beiträge an private Organisationen ohne Erwerbszweck	49'416.30		60'250.00		49'153.10	
0220.3636.01	Beiträge an private Organisationen ohne Erwerbszweck	2'412.00		2'450.00		2'412.00	
1500.3636.01	Beiträge an private Organisationen ohne Erwerbszweck	1'040.40		1'600.00		838.80	
2140.3636.01	Beiträge an Musikschulen	15'327.80		18'000.00		17'475.50	
3220.3636.01	Beiträge an private Organisationen	647.50		650.00		657.50	
3290.3636.01	Beiträge an private Organisationen ohne Erwerbszweck	1'187.50		1'200.00		747.50	
3410.3636.01	Beiträge an Sportvereine	3'793.00		3'850.00		3'363.00	
3420.3636.01	Beiträge an private Organisationen	303.80		350.00		303.80	
3420.3636.02	Beitrag an Ferienpass	360.00		900.00		450.00	
3500.3636.01	Beiträge an private Organisationen ohne Erwerbszweck			100.00		100.00	
4210.3636.01	Beiträge an private Organisationen ohne Erwerbszweck			300.00			
4320.3636.01	Beiträge an private Organisationen ohne Erwerbszweck			500.00			
5350.3636.01	Beiträge an private Organisationen ohne Erwerbszweck					200.00	
5440.3636.01	Beiträge an private Organisationen ohne Erwerbszweck					300.00	
5451.3636.01	Beiträge Kindertagesstätten	200.00		300.00		300.00	
5790.3636.01	Beiträge an private Organisationen ohne Erwerbszweck	19'354.45		25'000.00		17'435.95	
6291.3636.01	Beitrag Regionale Verkehrskonferenz	1'250.00		1'550.00		1'350.00	
		1'027.35		900.00		1'051.60	

Erfolgsrechnung 2023

nach Sachgruppen ausführlich

Konto	Erfolgsrechnung Sachgruppengliederung ER	Rechnung 2023		Budget 2023		Rechnung 2022	
		Aufwand	Ertrag	Aufwand	Ertrag	Aufwand	Ertrag
8130.3636.01	Beiträge an gemeinnützige Organisationen	1'072.50		1'150.00		1'087.50	
8200.3636.01	Beiträge an private Organisationen ohne Erwerbszweck			100.00		39.95	
8400.3636.01	Beiträge an private Organisationen ohne Erwerbszweck	1'250.00		1'250.00		1'250.00	
9636.3636.01	Beiträge an private Organisationen	90.00		100.00		90.00	
3637	Beiträge an private Haushalte	6'478.20		6'000.00		10'378.05	
2195.3637.01	Beiträge an private Haushalte	6'478.20		4'500.00		4'468.05	
4331.3637.01	Beiträge Zahnuntersuchung					5'910.00	
5350.3637.01	Beiträge an private Haushalte			1'500.00			
3660	Planmässige Abschreibung Investitionsbeiträge	651.79					
7201.3660.01	Planmässige Abschreibungen ARA Thunersee	651.79					
38	Ausserordentlicher Aufwand	45'781.75		45'850.00		45'781.75	
3893	Einlagen in Vorfinanzierungen des EK	45'781.75		45'850.00		45'781.75	
9630.3893.01	Einlagen in Vorfinanzierung des EK	2'182.70		2'200.00		2'182.70	
9631.3893.01	Einlagen in Vorfinanzierung des EK	7'588.05		7'600.00		7'588.05	
9632.3893.01	Einlagen in Vorfinanzierung des EK	24'814.00		24'850.00		24'814.00	
9633.3893.01	Einlagen in Vorfinanzierung des EK	10'900.00		10'900.00		10'900.00	
9636.3893.01	Einlagen in Vorfinanzierung des EK	297.00		300.00		297.00	
39	Interne Verrechnungen	39'170.37		65'150.00		44'649.62	
3900	Interne Verrechnung von Material- und Warenbezügen	1'435.10		5'500.00		1'578.50	
0220.3900.01	Interne Verrechnung Materialbezug			250.00			
0290.3900.01	Interne Verrechnung Materialbezug	100.00		200.00		71.00	
0291.3900.01	Interne Verrechnung Materialbezug	220.00		250.00		215.00	
1500.3900.01	Interne Verrechnung Materialbezug	117.00		100.00		171.00	
2170.3900.01	Interne Verrechnung Materialbezug			2'500.00			
2171.3900.01	Interne Verrechnung Materialbezug			200.00			
2190.3900.01	Interne Verrechnung Materialbezug	25.30				139.90	
5310.3900.01	Interne Verrechnung Materialbezug	967.60		1'800.00		981.60	
5350.3900.01	Interne Verrechnung Materialbezug	5.20					
8140.3900.02	Interne Verrechnung Materialbezug			200.00			

Erfolgsrechnung 2023

nach Sachgruppen ausföhrlich

Konto	Erfolgsrechnung Sachgruppengliederung ER	Rechnung 2023		Budget 2023		Rechnung 2022	
		Aufwand	Ertrag	Aufwand	Ertrag	Aufwand	Ertrag
3910	Interne Verrechnung von Dienstleistungen						
0290.3910.01	Interne Verrechnung Dienstleistungen	33'456.37		55'350.00		38'792.22	
0291.3910.01	Interne Verrechnung Dienstleistungen	299.45		1'500.00		573.75	
1500.3910.01	Interne Verrechnung Dienstleistungen	249.50		1'200.00		1'110.34	
2170.3910.01	Interne Verrechnung Dienstleistungen	2'470.62		4'750.00		3'372.04	
2171.3910.01	Interne Verrechnung Dienstleistungen	8'183.35		10'300.00		8'633.40	
2190.3910.01	Interne Verrechnung Dienstleistungen	950.15		1'000.00		737.90	
2195.3910.01	Interne Verrechnung von Dienstleistungen			1'250.00		469.60	
3290.3910.01	Interne Verrechnung Dienstleistungen			1'600.00		2'347.30	
3420.3910.01	Interne Verrechnung Dienstleistungen	1'658.20		1'200.00		503.35	
5310.3910.01	Interne Verrechnung Dienstleistungen	8'388.65		9'200.00		6'785.04	
6150.3910.01	Interne Verrechnung Dienstleistungen					357.80	
6155.3910.01	Interne Verrechnung Dienstleistungen	1'389.95		8'200.00		1'170.40	
7710.3910.01	Interne Verrechnung Dienstleistungen	2'294.50		4'100.00		4'509.20	
7792.3910.01	Interne Verrechnung Dienstleistungen	6'873.60		8'300.00		8'222.10	
8200.3910.01	Interne Verrechnung von Dienstleistungen	698.40					
9630.3910.01	Interne Verrechnung von Dienstleistungen			150.00			
9631.3910.01	Interne Verrechnung Dienstleistungen			600.00			
9632.3910.01	Interne Verrechnung von Dienstleistungen			700.00			
9633.3910.01	Interne Verrechnung von Dienstleistungen			1'300.00			
3920	Interne Verrechnung von Pacht, Mieten, Benützungskosten						
8400.3920.01	Interne Verrechnung von Pacht, Mieten, Benützungskosten	177.25		200.00		177.25	
		177.25		200.00		177.25	
3950	Interne Verrechnung von planmässigen und ausserplanmässigen Abschreibungen						
1500.3950.02	Interne Verrechnung Abschreibungen (VV alt)	4'101.65		4'100.00		4'101.65	
		4'101.65		4'100.00		4'101.65	
4	Ertrag		8'897'862.46		6'702'800.00		6'905'900.25
40	Fiskalertrag		3'479'195.55		3'205'300.00		3'433'391.15
4000	Einkommenssteuern natürliche Personen		2'623'564.35		2'548'700.00		2'614'028.55
9100.4000.01	Einkommenssteuern		2'658'500.70		2'586'000.00		2'664'123.35
9100.4000.40	Aktive Steuerausscheidungen Einkommen		29'912.55		33'600.00		20'641.00

Erfolgsrechnung 2023

nach Sachgruppen ausfühlich

Konto	Erfolgsrechnung Sachgruppengliederung ER	Rechnung 2023		Budget 2023		Rechnung 2022	
		Aufwand	Ertrag	Aufwand	Ertrag	Aufwand	Ertrag
9100.4000.50	Passive Steuerauscheidungen Einkommen		-61'248.90		-71'900.00		-70'735.80
9100.4000.70	Rückstellung für Steueranteile natürliche Personen		-5'000.00				
9100.4000.80	Lotteriegewinn		1'400.00				
9101.4000.20	Nachsteuern und Bussen				1'000.00		
4001	Vermögenssteuern natürliche Personen		264'423.80		225'600.00		234'758.00
9100.4001.01	Vermögenssteuern		268'948.10		227'000.00		240'004.75
9100.4001.40	Aktive Steuerauscheidungen Vermögen		12'488.55		9'500.00		9'166.35
9100.4001.50	Passive Steuerauscheidungen Vermögen		-17'012.85		-10'900.00		-14'413.10
4002	Quellensteuern natürliche Personen		14'189.50		6'000.00		11'900.55
9100.4002.01	Quellensteuern		13'223.85		5'400.00		10'963.50
9100.4002.10	Quellensteuern BGSA		965.65		600.00		937.05
4010	Gewinnsteuern juristische Personen		113'724.05		79'300.00		97'083.95
9100.4010.01	Gewinnsteuern		80'020.50		62'900.00		78'521.40
9100.4010.40	Aktive Steuerauscheidungen Gewinnsteuern		34'214.70		17'600.00		18'573.45
9100.4010.50	Passive Steuerauscheidungen Gewinnsteuern		-511.15		-1'200.00		-10.90
4011	Kapitalsteuern juristische Personen		294.50		-100.00		1'019.65
9100.4011.01	Kapitalsteuern		312.45		800.00		276.80
9100.4011.40	Aktive Steuerauscheidungen Kapitalsteuern		1.70		100.00		966.75
9100.4011.50	Passive Steuerauscheidungen Kapitalsteuern		-19.65		-1'000.00		-223.90
4021	Grundsteuern		307'029.25		268'000.00		272'172.75
9102.4021.01	Liegenschaftssteuern		307'029.25		268'000.00		272'172.75
4022	Vermögensgewinnsteuern		136'375.30		60'000.00		170'147.20
9101.4022.01	Grundstückgewinnsteuern		24'935.65		10'000.00		75'182.75
9101.4022.10	Sonderveranlagung		111'439.65		50'000.00		94'964.45
4024	Erbschafts- und Schenkungssteuern						3'566.75
9500.4024.01	Erbschafts-/Schenkungssteuer						3'566.75
4029	Eingang abgeschriebene Steuern		7'154.80		6'000.00		16'893.75
9100.4029.01	Eingang abgeschriebene Steuern		6'928.10		6'000.00		16'603.10

Erfolgsrechnung 2023

nach Sachgruppen ausführend

Konto	Erfolgsrechnung Sachgruppengliederung ER	Rechnung 2023		Budget 2023		Rechnung 2022	
		Aufwand	Ertrag	Aufwand	Ertrag	Aufwand	Ertrag
9101.4029.01	Eingang abgeschr. Sondersteuern		226.70				290.65
4033	Hundesteuer		12'440.00		11'800.00		11'820.00
9103.4033.01	Hundesteuern		12'440.00		11'800.00		11'820.00
41	Regalien und Konzessionen		31'052.10		44'000.00		53'710.55
4120	Konzessionen		31'052.10		44'000.00		53'710.55
8710.4120.01	Konzessionen		31'052.10		44'000.00		53'710.55
42	Entgelte		860'717.01		1'003'800.00		1'104'381.98
4200	Ersatzabgaben		122'479.55		115'000.00		115'291.60
1500.4200.01	Ersatzabgaben		122'479.55		115'000.00		115'291.60
4210	Gebühren für Amtshandlungen		61'886.10		57'600.00		80'873.95
0220.4210.01	Mahn-/Betreibungsgebühren		1'063.65		500.00		353.30
1400.4210.01	Gebühren Einwohner-/Fremdenkontrolle		5'713.30		8'000.00		6'994.55
1400.4210.02	Gebühren Bau		44'523.45		35'000.00		63'886.10
1400.4210.03	Bearbeitungsgebühr Parkkarten		320.00				
7301.4210.01	Gebühren für Amtshandlungen, etc.		185.70		500.00		400.00
7710.4210.01	Bestattungsgebühren		10'080.00		13'600.00		9'240.00
4240	Benützungsgebühren und Dienstleistungen		451'403.50		539'800.00		599'841.35
1500.4240.01	Benützungsgebühren und Dienstleistungen (Löschgebühren)		5'510.00		5'600.00		6'927.55
6150.4240.01	Benützungsgebühren/Dienstleistungen		9'614.35		20'000.00		9'074.90
6155.4240.01	Gebühren Parkplätze		8'357.75		44'000.00		8'452.70
7101.4240.01	Grundgebühren		9'150.00		37'000.00		43'416.70
7101.4240.02	Löschgebühren				5'200.00		5'914.45
7101.4240.50	Anschlussgebühren		15'763.00		15'000.00		35'182.00
7101.4240.51	Einmaliger Löschbeitrag		4'947.80		5'000.00		35'751.40
7201.4240.01	Grundgebühren		115'396.90		115'000.00		131'658.25
7201.4240.02	Benützungsgebühren		128'803.00		140'000.00		137'422.70
7201.4240.50	Anschlussgebühren		22'958.00		15'000.00		51'942.00
7301.4240.01	Grundgebühren		111'640.40		112'000.00		110'716.10
7301.4240.02	Containermarken		19'262.30		26'000.00		23'382.60

Erfolgsrechnung 2023

nach Sachgruppen ausführend

Konto	Erfolgsrechnung Sachgruppengliederung ER	Rechnung 2023		Budget 2023		Rechnung 2022	
		Aufwand	Ertrag	Aufwand	Ertrag	Aufwand	Ertrag
4250	Verkäufe		9'110.81		65'400.00		82'838.66
0220.4250.01	Verkäufe		58.55				20.00
1500.4250.01	Verkäufe Material, etc.				100.00		23'005.00
6150.4250.01	Verkauf Streusalz/Splitter/etc.						1'200.00
6290.4250.01	Verkauf SBB Tageskarten Gemeinde		39.00				
7101.4250.01	Verbrauchsgebühren				60'000.00		52'329.50
7301.4250.01	Verkauf Kehrichtsäcke						79.65
7301.4250.02	Verkauf Altpapier/Altmittel/Diverses		4'296.16		4'000.00		4'805.36
7301.4250.03	Verkauf Recycling-/Kunststoffsammelsäcke		1'929.10		750.00		714.15
8200.4250.01	Holzverkäufe		2'788.00		500.00		670.00
8400.4250.01	Verkauf Wanderkarte Zuligtal				50.00		15.00
4260	Rückerstattungen und Kostenbeteiligungen Dritter		214'812.05		217'850.00		224'986.42
0110.4260.01	Rückerstattung Dritter				100.00		410.00
0120.4260.01	Rückerstattungen						80.00
0220.4260.01	Rückerstattungen und Kostenbeteiligungen Dritter		176.50		32'500.00		11'022.74
0290.4260.01	Rückerstattungen Dritter						478.05
0291.4260.01	Rückerstattung Nebenkosten		3'235.95		3'000.00		3'707.95
1500.4260.01	Rückerstattungen und Kostenbeteiligungen Dritter		1'169.90		1'000.00		8'376.15
2111.4260.01	Rückerstattungen Dritter		75'866.10		72'800.00		87'661.15
2120.4260.01	Rückerstattungen Dritter		76'002.05		62'400.00		66'292.15
2170.4260.01	Rückerstattungen/Kostenbeteiligungen Dritter				800.00		100.00
2171.4260.01	Rückerstattung/Kostenbeteiligung Dritter		7'456.30		2'000.00		3'206.20
2195.4260.01	Rückerstattungen Dritter		304.00		1'000.00		1'614.00
5310.4260.01	Rückerstattungen Dritter		625.40		750.00		614.80
6150.4260.01	Verschiedene Rückerstattungen		1'849.50		8'500.00		5'431.13
6220.4260.01	Rückerstattungen						47.40
7101.4260.01	Rückerstattungen				2'000.00		2'848.25
7201.4260.01	Rückerstattungen von Dritten für Ausgaben des Gemeinwesens		5'786.00		1'000.00		1'848.00
7301.4260.01	Rückerstattungen und Kostenbeteiligungen Dritter		880.05				481.45
7301.4260.02	Rückerstattungen und Kostenbeteiligungen Dritter (Tierkadaver)		1'714.10		2'500.00		2'712.85
7301.4260.03	Rückerstattungen und Kostenbeteiligungen Dritter (ohne MWST)						96.60

Erfolgsrechnung 2023

nach Sachgruppen ausfühlich

Konto	Erfolgsrechnung Sachgruppengliederung ER	Rechnung 2023		Budget 2023		Rechnung 2022	
		Aufwand	Ertrag	Aufwand	Ertrag	Aufwand	Ertrag
7710.4260.01	Rückerstattungen und Kostenbeteiligungen Dritter				200.00		1'519.30
7900.4260.01	Rückerstattungen Raumordnung	4'088.00					801.45
8900.4260.01	Rückerstattungen	727.00					7'645.45
9630.4260.01	Rückerstattungen Nebenkosten	1'458.90			1'300.00		11'606.10
9631.4260.01	Rückerstattung Nebenkosten	8'903.55			9'200.00		5'906.10
9632.4260.01	Rückerstattung Nebenkosten	18'353.15			10'900.00		479.15
9633.4260.01	Rückerstattung Nebenkosten	6'215.60			5'900.00		
9633.4260.02	Rückerstattungen Dritter						
4270	Bussen	1'025.00			8'150.00		550.00
1500.4270.01	Bussen	925.00			1'000.00		300.00
6155.4270.01	Bussen				7'150.00		
7301.4270.01	Bussen	100.00					250.00
43	Verschiedene Erträge						1'370.30
4309	Übriger betrieblicher Ertrag						1'370.30
0220.4309.01	Übriger betrieblicher Ertrag						1'370.30
44	Finanzertrag		250'169.26		196'150.00		202'503.45
4400	Zinsen flüssige Mittel		1'141.06		50.00		8.10
9610.4400.01	Zinsen auf flüssigen Mitteln und Guthaben		1'141.06		50.00		8.10
4401	Zinsen Forderungen und Kontokorrente		10'655.85		10'000.00		9'300.75
9610.4401.01	Verzugszinsen		10'655.85		10'000.00		9'300.75
4407	Zinsen langfristige Finanzanlagen		15'800.00		15'800.00		15'800.00
9610.4407.01	Zinsen langfristige Finanzanlagen		15'800.00		15'800.00		15'800.00
4409	Übrige Zinsen von Finanzvermögen		2'688.30		4'250.00		4'656.75
1500.4409.01	Interne Verrechnung von kalk. Zinsen und Finanzaufwand		40.50				
7101.4409.01	Interne Verrechnung von kalk. Zinsen und Finanzaufwand				2'200.00		2'237.70
7201.4409.01	Interne Verrechnung von kalk. Zinsen und Finanzaufwand		2'602.30		2'000.00		2'392.45
7301.4409.01	Interne Verrechnung von kalk. Zinsen und Finanzaufwand		45.50		50.00		10.15
9610.4409.01	Interne Verrechnung Zinsen SF						16.45

Erfolgsrechnung 2023

nach Sachgruppen ausführend

Konto	Erfolgsrechnung Sachgruppengliederung ER	Rechnung 2023		Budget 2023		Rechnung 2022	
		Aufwand	Ertrag	Aufwand	Ertrag	Aufwand	Ertrag
4420	Dividenden		283.50		300.00		283.50
9610.4420.01	Dividenden		283.50		300.00		283.50
4430	Pacht- und Mietzinse Liegenschaften FV		133'799.85		138'700.00		138'988.35
9630.4430.01	Mietzinse Liegenschaften FV		9'096.00		9'100.00		9'096.00
9631.4430.01	Mietzinse Liegenschaften FV		30'694.80		30'700.00		30'694.80
9632.4430.01	Mietzinse Liegenschaften FV		51'346.85		56'200.00		55'618.25
9633.4430.01	Mietzinse Liegenschaften FV		41'335.35		41'350.00		42'235.80
9636.4430.01	Pachtzinse Liegenschaften FV		1'326.85		1'350.00		1'343.50
4443	Marktwertanpassungen Liegenschaften		52'000.00				
9636.4443.01	Marktwertanpassungen Liegenschaften FV		52'000.00				
4470	Pacht- und Mietzinse Liegenschaften VV		17'083.45		10'800.00		16'800.00
0291.4470.01	Mietzinse Liegenschaften VV		10'800.00		10'800.00		10'800.00
6150.4470.01	Mietzinse Liegenschaften VV		6'283.45				6'000.00
4472	Vergütung für Benützung Liegenschaften VV		16'717.25		16'250.00		16'666.00
1620.4472.01	Benützungsgebühren		3'380.00		3'400.00		3'380.00
2170.4472.01	Benützungsgebühren		345.00		200.00		260.00
2171.4472.01	Benützungsgebühren		12'992.25		11'000.00		13'026.00
6155.4472.01	Benützungsgebühren				1'650.00		
45	Entnahmen aus Fonds und Spezialfinanzierungen		2'101'020.62		90'450.00		21'869.72
4510	Entnahmen aus Spezialfinanzierungen des EK		2'101'020.62		90'450.00		21'869.72
1500.4510.01	Entnahmen Spezialfinanzierung im EK				28'900.00		
7101.4510.01	Entnahme aus Spezialfinanzierungen des EK (WE)		2'101'020.62		18'700.00		5'416.29
7201.4510.01	Entnahme aus Spezialfinanzierung des EK (WE)				42'850.00		16'453.43
46	Transferertrag		1'797'231.63		1'750'850.00		1'802'379.21
4600	Anteil an Bundeserträgen		5'292.50		3'600.00		4'210.55
9500.4600.01	Ertragsanteile an direkter Bundessteuer		5'292.50		3'600.00		4'210.55

Erfolgsrechnung 2023

nach Sachgruppen ausführend

Konto	Erfolgsrechnung Sachgruppengliederung ER	Rechnung 2023		Budget 2023		Rechnung 2022	
		Aufwand	Ertrag	Aufwand	Ertrag	Aufwand	Ertrag
4611	Entschädigungen von Kantonen und Konkordaten		498'101.67		512'150.00		517'705.46
0220.4611.01	Entschädigungen von Kantonen und Konkordaten		1'461.00		1'500.00		1'450.00
2111.4611.01	Kantonsbeitrag an Lehrerbildung Basisstufe		146'045.05		161'000.00		136'226.20
2111.4611.02	Kantonsbeitrag an Lehrerbildung IBEM		205.25		450.00		324.50
2120.4611.01	Kantonsbeitrag an Lehrerbildung Primarstufe		139'909.25		149'550.00		170'349.50
2120.4611.02	Kantonsbeitrag an Lehrerbildung IBEM		25'316.00		28'300.00		32'977.00
2130.4611.01	Kantonsbeitrag an Lehrerbildung Sekstufe		163'470.70		147'350.00		157'503.00
2130.4611.02	Kantonsbeitrag an Lehrerbildung IBEM		4'664.00		4'000.00		4'779.00
5451.4611.02	Anteil Kanton Betreuungsgutscheine		17'030.42		20'000.00		14'096.26
4612	Entschädigungen von Gemeinden und Gemeindeverbänden		114'237.06		83'150.00		90'052.70
0220.4612.01	Interne Verrechnung Dienstleistungen SF		10'585.83		17'600.00		17'134.00
2111.4612.01	Schulgeldern von andern Gemeinden		16'181.00		11'050.00		18'427.00
2120.4612.01	Schulgelder von andern Gemeinden		41'422.00		39'000.00		36'961.00
2130.4612.01	Rückerstattung OSZ Unterlegg - Betriebskosten		25'638.95				
6150.4612.01	Interne Verrechnung Dienstleistungen SF		15'707.73		10'500.00		13'162.30
7710.4612.01	Beiträge von Gemeinden und Gemeindeverbänden		4'701.55		5'000.00		4'368.40
4621	Finanz- und Lastenausgleich von Kantonen und Konkordaten		458'395.00		469'900.00		497'913.00
9300.4621.50	Finanzausgleich Mindestausstattung		313'826.00		326'200.00		353'217.00
9300.4621.60	Finanzausgleich geografisch-topografisch		136'625.00		136'000.00		136'662.00
9300.4621.61	Finanzausgleich soziodemografisch		7'944.00		7'700.00		8'034.00
4622	Finanz- und Lastenausgleich von Gemeinden und Gemeindeverbänden		533'571.00		535'800.00		546'121.00
9300.4622.70	Finanzausgleich Disparitätenabbau Gemeinden		533'571.00		535'800.00		546'121.00
4631	Beiträge von Kantonen und Konkordaten		31'476.25		23'600.00		24'014.85
2195.4631.01	Beiträge von Kantonen und Konkordaten		30'170.00		22'000.00		22'750.00
6150.4631.01	Rückerstattung Kanton		1'306.25		1'100.00		1'264.85
8140.4631.01	Beiträge von Kantonen und Konkordaten				500.00		
4632	Beiträge von Gemeinden und Gemeindeverbänden		113'735.30		79'200.00		79'636.55
5310.4632.01	Beiträge von Gemeinden		82'317.65		79'200.00		79'636.55
6150.4632.01	Rückerstattung Wasserverbund		31'417.65				
4633	Beiträge von öffentlichen Sozialversicherungen		18'054.00		19'050.00		18'166.00

Erfolgsrechnung 2023

nach Sachgruppen ausführend

Konto	Erfolgsrechnung Sachgruppengliederung ER	Rechnung 2023		Budget 2023		Rechnung 2022	
		Aufwand	Ertrag	Aufwand	Ertrag	Aufwand	Ertrag
5310.4633.01	Entschädigungen von öffentlichen Sozialversicherungen		18'054.00		19'050.00		18'166.00
4634	Beiträge von öffentlichen Unternehmungen		23'908.00		23'900.00		23'965.00
1500.4634.01	Beiträge von öffentlichen Unternehmungen		23'908.00		23'900.00		23'965.00
4699	Rückverteilungen		460.85		500.00		594.10
9710.4699.10	CO2-Abgabe		460.85		500.00		594.10
48	Ausserordentlicher Ertrag		339'305.92		346'550.00		241'644.27
4893	Entnahmen aus Vorfinanzierungen des EK		105'767.85		113'000.00		8'106.20
9630.4893.01	Entnahme aus Vorfinanzierung des EK				500.00		
9631.4893.01	Entnahme aus Vorfinanzierung des EK		1'918.25		5'500.00		1'963.35
9632.4893.01	Entnahme aus Vorfinanzierung des EK		3'285.65		2'000.00		616.30
9633.4893.01	Entnahme aus Vorfinanzierung des EK		100'563.95		105'000.00		5'526.55
4896	Entnahmen aus Neubewertungsreserven		233'538.07		233'550.00		233'538.07
9950.4896.01	Entnahmen Neubewertungsreserve		233'538.07		233'550.00		233'538.07
49	Interne Verrechnungen		39'170.37		65'700.00		44'649.62
4900	Interne Verrechnung von Material- und Warenbezügen		1'435.10		5'950.00		1'578.50
0120.4900.01	Interne Verrechnung Materialbezug		150.00		500.00		150.00
0220.4900.01	Interne Verrechnung Materialbezug		965.10		2'050.00		1'142.50
2170.4900.01	Interne Verrechnung Materialbezug		320.00		450.00		286.00
2171.4900.01	Interne Verrechnung Materialbezug				2'950.00		
4910	Interne Verrechnung von Dienstleistungen		33'456.37		55'400.00		38'792.22
0120.4910.01	Interne Verrechnung Dienstleistungen allg. Haushalt				650.00		
0220.4910.01	Interne Verrechnung Dienstleistungen allg. Haushalt		8'450.75		19'500.00		9'086.14
0290.4910.01	Interne Verrechnung Dienstleistungen		2'301.35		4'200.00		3'200.35
2171.4910.01	Interne Verrechnung von Dienstleistungen		8'088.25		10'150.00		10'752.64
5310.4910.01	Interne Verrechnung Dienstleistungen						469.60
6150.4910.01	Interne Verrechnung Dienstleistungen allg. Haushalt		14'616.02		20'900.00		15'283.49
4920	Interne Verrechnung von Pacht, Mieten, Benützungskosten		177.25		200.00		177.25

Erfolgsrechnung 2023

nach Sachgruppen ausfühlich

Konto	Erfolgsrechnung Sachgruppengliederung ER	Rechnung 2023		Budget 2023		Rechnung 2022	
		Aufwand	Ertrag	Aufwand	Ertrag	Aufwand	Ertrag
9636.4920.01	Interne Verrechnung von Pacht, Mieten, Benützungskosten		177.25		200.00		177.25
4940	Interne Verrechnung von kalk. Zinsen und Finanzaufwand				50.00		
1500.4940.01	Interne Verrechnung von kalk. Zinsen und Finanzaufwand				50.00		
4950	Interne Verrechnung von planmässigen und ausserplanmässigen Abschreibungen		4'101.65		4'100.00		4'101.65
9901.4950.01	Verrechnete Abschreibungen		4'101.65		4'100.00		4'101.65
9	Abschlusskonten	197'798.89	325'958.52		269'550.00	433'734.84	20'107.22
90	Abschluss Erfolgsrechnung	197'798.89	325'958.52		269'550.00	433'734.84	20'107.22
9000	Ertragsüberschuss	187'684.23				334'057.98	
9990.9000.01	Ertragsüberschuss Erfolgsrechnung	187'684.23				334'057.98	
9001	Aufwandüberschuss				156'950.00		
9990.9001.01	Aufwandüberschuss Erfolgsrechnung				156'950.00		
9010	Abschluss Spezialfinanzierungen und Fonds im EK, Ertragsüberschuss	10'114.66				99'676.86	
7201.9010.01	Abschluss Spezialfinanzierung im EK, Ertragsüberschuss					90'624.17	
7301.9010.01	Abschluss Spezialfinanzierung im EK, Ertragsüberschuss	10'114.66				9'052.69	
9011	Abschluss Spezialfinanzierungen und Fonds im EK, Aufwandüberschuss		325'958.52		112'600.00		20'107.22
7101.9011.01	Abschluss Spezialfinanzierung und fonds im EK, Aufwandüberschuss		289'261.75		54'800.00		20'107.22
7201.9011.01	Aufwandüberschuss		36'696.77		47'200.00		
7301.9011.01	Abschluss Spezialfinanzierung im EK, Aufwandüberschuss				10'600.00		
	Total	9'223'820.98	9'223'820.98	6'972'350.00	6'972'350.00	6'926'007.47	6'926'007.47
	Gesamttotal	9'223'820.98	9'223'820.98	6'972'350.00	6'972'350.00	6'926'007.47	6'926'007.47

Investitionsrechnung 2023

Funktionale Gliederung

Konto	Investitionsrechnung Funktionale Gliederung IR	Rechnung 2023	Budget 2023	Rechnung 2022
1	Öffentliche Ordnung und Sicherheit, Verteidigung			14'854.85
15	Feuerwehr			14'854.85
150	Feuerwehr			14'854.85
1500	Feuerwehr			14'854.85
1500.5060.01	Tanklöschfahrzeug			14'854.85
2	Bildung			31'521.15
21	Obligatorische Schule			31'521.15
212	Primarstufe			31'521.15
2120	Primarstufe			31'521.15
2120.5060.01	Beschaffung Tablets (Hardware)			26'222.30
2120.5200.02	Beschaffung Tablets (Software)			5'298.85
6	Verkehr und Nachrichtenübermittlung	299'895.50	250'100.00	237'560.50
61	Strassenverkehr	299'895.50	250'100.00	237'560.50
615	Gemeindestrassen	299'895.50	250'100.00	237'560.50
6150	Gemeindestrassen	281'467.00	250'100.00	224'406.45
6150.5010.06	Sanierung Strasse Kuhställe-Hangmadwald	55'511.20		31'474.30
6150.5010.09	Sanierung Strasse Kuhställe-Aeschmatt, 2. Etappe	202'826.90		92'608.85
6150.5010.18	Erschliessung Panoramaweg 5			42'799.10
6150.5010.19	Erschliessung Überbauung Rohrimoos (neues Projekt)	4'578.65		23'702.20
6150.5010.20	Sanierung Strasse Badhus-Bätterichstrasse 1. Etappe	679.10	66'900.00	
6150.5010.21	Sanierung Strasse Badhus-Kreuzung Mehrzweckhalle	705.45	47'100.00	
6150.5010.22	Sanierung Strasse Schulhaus Badhus	658.15	68'000.00	
6150.5010.23	Sanierung Strasse Badhus-Höh (bis Fam. Reber)	642.55	68'100.00	
6150.5010.24	Sanierung Hinter Ägerte-Wolfrichti	1'091.95		

Investitionsrechnung 2023

Funktionale Gliederung

Konto	Investitionsrechnung Funktionale Gliederung IR	Rechnung 2023	Budget 2023	Rechnung 2022
6150.5010.25	Sanierung Grauestei-Bätterichstrasse 1. Etappe	5'441.35		
6150.5010.26	Sanierung Grauestei-Bätterichstrasse 2. Etappe	4'880.40		
6150.5010.27	Sanierung Aeschmatt-Hinterloui	4'451.30		33'822.00
6150.5060.02	Kauf Heisswassermaschine			
6150.6300.02	Investitionsbeitrag von Bund PWI Ischnitt, Hangimaad, Stauffen	24'473.00		
6150.6310.02	Investitionsbeitrag von Kanton PWI Ischnitt, Hangimaad, Stauffen	24'473.00		
6155	Parkplätze	18'428.50		13'154.05
6155.5030.01	Sanierung Bushaltestelle/PP Dorf	18'428.50		13'154.05
7	Umweltschutz und Raumordnung	29'496.95	56'400.00	79'994.80
71	Wasserversorgung			38'420.60
710	Wasserversorgung			38'420.60
7101	Wasserversorgung [Gemeindebetrieb]			38'420.60
7101.5031.06	Erschliessung Überbauung Rohrimoos (neues Projekt)			38'420.60
72	Abwasserentsorgung	21'509.00	56'400.00	35'061.60
720	Abwasserentsorgung	21'509.00	56'400.00	35'061.60
7201	Abwasserentsorgung [Gemeindebetrieb]	21'509.00	56'400.00	35'061.60
7201.5032.04	Erschliessung Überbauung Rohrimoos (neues Projekt)			30'243.30
7201.5032.05	Sanierung Meteorleitung Badhus		30'000.00	
7201.5620.01	Investitionsbeiträge ARA Thunersee	21'509.00	26'400.00	4'818.30
79	Raumordnung	7'987.95		6'512.60
790	Raumordnung	7'987.95		6'512.60
7900	Raumordnung allgemein	7'987.95		6'512.60
7900.5290.03	Ortsplanung 2019	7'987.95		6'512.60

Investitionsrechnung 2023

Funktionale Gliederung

Konto	Investitionsrechnung Funktionale Gliederung IR	Rechnung 2023		Budget 2023		Rechnung 2022	
9	Finanzen und Steuern	48'946.00	329'392.45	306'500.00			363'931.30
99	Nicht aufgeteilte Posten	48'946.00	329'392.45	306'500.00			363'931.30
999	Abschluss	48'946.00	329'392.45	306'500.00			363'931.30
9990	Abschluss	48'946.00	329'392.45	306'500.00			363'931.30
9990.5900.01	Passivierte Einnahmen	48'946.00	329'392.45	306'500.00			363'931.30
9990.6900.01	Aktiviert Ausgaben						
	Total	378'338.45	378'338.45	306'500.00	306'500.00	363'931.30	363'931.30
	Gesamttotal	378'338.45	378'338.45	306'500.00	306'500.00	363'931.30	363'931.30

Investitionsrechnung 2023

Investitionsrechnung Sachgruppen

Konto	Investitionsrechnung Sachgruppengliederung IR	Rechnung 2023		Budget 2023		Rechnung 2022	
		Aufwand	Ertrag	Aufwand	Ertrag	Aufwand	Ertrag
5	Investitionsausgaben	378'338.45		306'500.00		363'931.30	
	Netto Aufwand		378'338.45		306'500.00		363'931.30
50	Sachanlagen	299'895.50		280'100.00		347'301.55	
5010	Strassen / Verkehrswege	281'467.00		250'100.00		190'584.45	
6150.5010.06	Sanierung Strasse Kuhstalle-Hangmadwald	55'511.20				31'474.30	
6150.5010.09	Sanierung Strasse Kuhstalle-Aeschmatt, 2. Etappe	202'826.90				92'608.85	
6150.5010.18	Erschliessung Panoramaweg 5					42'799.10	
6150.5010.19	Erschliessung Überbauung Rohrimoos (neues Projekt)	4'578.65				23'702.20	
6150.5010.20	Sanierung Strasse Badhus-Bätterichstrasse 1. Etappe	679.10		66'900.00			
6150.5010.21	Sanierung Strasse Badhus-Kreuzung Mehrzweckhalle	705.45		47'100.00			
6150.5010.22	Sanierung Strasse Schulhaus Badhus	658.15		68'000.00			
6150.5010.23	Sanierung Strasse Badhus-Höh (bis Fam. Reber)	642.55		68'100.00			
6150.5010.24	Sanierung Hinter Ägerle-Wolfrichti	1'091.95					
6150.5010.25	Sanierung Grauestei-Bätterichstrasse 1. Etappe	5'441.35					
6150.5010.26	Sanierung Grauestei-Bätterichstrasse 2. Etappe	4'880.40					
6150.5010.27	Sanierung Aeschmatt-Hinterloui	4'451.30					
5030	Übrige Tiefbauten allgemein	18'428.50				13'154.05	
6155.5030.01	Sanierung Bushaltestelle/PP Dorf	18'428.50				13'154.05	
5031	Tiefbauten Wasserversorgung					38'420.60	
7101.5031.06	Erschliessung Überbauung Rohrimoos (neues Projekt)					38'420.60	
5032	Tiefbauten Abwasserbeseitigung			30'000.00		30'243.30	
7201.5032.04	Erschliessung Überbauung Rohrimoos (neues Projekt)			30'000.00		30'243.30	
7201.5032.05	Sanierung Meteorleitung Badhus						
5060	Mobilien					74'899.15	
1500.5060.01	Tanklöschfahrzeug					14'854.85	
2120.5060.01	Beschaffung Tablets (Hardware)					26'222.30	
6150.5060.02	Kauf Heisswassermaschine					33'822.00	
52	Immaterielle Anlagen	7'987.95				11'811.45	

Investitionsrechnung 2023

Investitionsrechnung Sachgruppen

Konto	Investitionsrechnung Sachgruppengliederung IR	Rechnung 2023		Budget 2023		Rechnung 2022	
		Aufwand	Ertrag	Aufwand	Ertrag	Aufwand	Ertrag
5200	Software						
2120.5200.02	Beschaffung Tablets (Software)					5'298.85	
5290	Übrige immaterielle Anlagen					5'298.85	
7900.5290.03	Ortsplanung 2019	7'987.95				6'512.60	
		7'987.95				6'512.60	
56	Eigene Investitionsbeiträge			26'400.00		4'818.30	
5620	Investitionsbeiträge an Gemeinden und Gemeindeverbände						
7201.5620.01	Investitionsbeiträge ARA Thunersee	21'509.00		26'400.00		4'818.30	
		21'509.00		26'400.00		4'818.30	
59	Übertrag an Bilanz	48'946.00					
5900	Passivierte Einnahmen						
9990.5900.01	Passivierte Einnahmen	48'946.00					
		48'946.00					
6	Investitionseinnahmen						
	Netto Ertrag	378'338.45		306'500.00		363'931.30	
63	Investitionsbeiträge für eigene Rechnung						
6300	Investitionsbeiträge vom Bund						
6150.6300.02	Investitionsbeitrag von Bund PWI Ischnitt, Hangimaad, Stauffen		48'946.00				
			48'946.00				
6310	Investitionsbeiträge von Kantonen und Konkordaten						
6150.6310.02	Investitionsbeitrag von Kanton PWI Ischnitt, Hangimaad, Stauffen		24'473.00				
			24'473.00				
69	Übertrag an Bilanz			329'392.45			
6900	Aktivierte Ausgaben						
9990.6900.01	Aktivierte Ausgaben		329'392.45				
			329'392.45				
	Total	378'338.45	378'338.45	306'500.00	306'500.00	363'931.30	363'931.30